

# Module und Zusatzfunktionen für REFLEX

## Übersicht:

### Externe Module:

(Klicken Sie auf den Link, um direkt zu der Info zu kommen!)

[BGV-A3/VDE-Prüfung mit TPS](#)

[Termin-Manager](#)

[Dokumenten-Manager](#)

[REFLEX-CRM](#)

[REFLEX-AuftragsInfo](#)

[REFLEX-Auftragsversionen](#)

[GEVITAS-Sync](#)

[TREX - Auftragsbearbeitung unterwegs](#)

[MultiLager und Transporte](#)

[REFLEX-Kassenbuch](#)

[MobiFlex – das mobile REFLEX](#)

[GEVITAS DruckService PrintJobs](#)

[REXIM – Import und Export der Faktura](#)

[REFLEX-Inventur](#)

[REFLEX-Fertigung](#)

### Interne Funktionen:

Diese Module erweitern das Programm:

#### **Auftrag**

- Provisionsliste Artikelgruppen
- [Auftragsstatistik Auftragsbearbeiter\\*](#), Provisionsliste
- [Auftragszwischensummen](#)
- [Auftragskapitel-Pauschalen](#) mit Dialog
- [Musterlieferungen](#)
- [Zubehör automatisch einfügen](#)

#### **Faktura**

- [2. Skonto](#)
- [DATEV-Kontenrahmen](#)
- [Rückvergütungsgutschriften](#)
- [Frei definierbare Mahntexte](#)

#### **Artikel, Lager**

- [Kommissionierung](#)
- [Artikel-Verknüpfungen](#)
- [Überschriften im Artikelgruppen-Baum](#)
- Preisentwicklungshistorie\*

#### **Sonstiges**

- [Ist-Kosten-Erfassung](#)
- [Zeiterfassung](#)
- [Unterstützung für digitales Dokumenten-Archiv](#)

#### **TerminManager**

- [Individueller Auswahl-Baum\\*](#)
- [Tabellarische Ansicht\\*](#)

# BGV-A3/VDE-Prüfung mit TPS

Mit dem Programm **TPS** (Test-Protocol-System) kann man **BGV-A3/VDE-Prüfungen** von Einzel- oder Mengen-Artikeln aus Prüfgeräten einlesen und in der REFLEX-Datenbank speichern. Außerdem werden die Prüfprotokolle automatisch in Form von **PDF-Dateien** gespeichert und Dateiverknüpfungen zu den Artikeln erzeugt.

Somit kann man jederzeit auf alle Prüfvorgänge und –Protokolle zugreifen. Auch die Mitnahme der Prüfprotokolle eines bestimmten Auftrags z.B. auf einen USB-Stick ist ganz einfach! Dazu gibt es das kostenlose Programm **TPS-OnTheRoad**, mit dem man ohne Installation die PDF-Dateien unterwegs suchen, anzeigen und drucken kann.

TPS ist ein **Schnittstellen-Programm** und **Dokumenten-Management-System**. Es unterstützt Prüfgeräte von

- MERZ©
- SafetyTest©
- FLUKE©
- Alle Prüfgeräte, die eine Excel©-Schnittstelle haben.

Einzelheiten dazu finden Sie [hier auf der TPS-Homepage!](#)

| Bezeichnung              | Inv.-Nr. Barcode | ID-Nr.       | Seriennummer | Test-Datum          | Test-Nr. | Test-Erg. | Test-Hinweis |
|--------------------------|------------------|--------------|--------------|---------------------|----------|-----------|--------------|
| Stufenlinsenscheinwerfer | 000012000        | 000012000001 |              | 06.05.2013 17:00:18 |          | 1 OK      |              |

**Lizenzgebühr**  
Pro Prüfgerät

900,00 €

# TerminManager

Anzeige und Planung von Terminen für Personen, Fahrzeuge, Räume usw. Die Termine werden dabei grafisch in mehreren Varianten (Ansichten) dargestellt, z. B. in einer Wochen- und einer Monatsansicht oder in einer Dispoansicht.

Termine können nach Qualifikation, Qualität und/oder Priorität selektiert werden.

In der Dispo-Ansicht stehen die noch nicht zugewiesenen Termine. Per Maus kann man diese Termine einer Person bzw. Ressource zuweisen.

Der TerminManager ist ein eigenständiges Programm, steht aber in Verbindung mit REFLEX und der REFLEX-Datenbank. Alle Termine, die in REFLEX eingetragen werden (Auftragsverwaltung-Termine), werden auch im TerminManager angezeigt und können hier verändert werden. Umgekehrt erscheinen natürlich auch die Termine des TerminManagers in der REFLEX-Auftragsverwaltung, wenn Sie einem Termin einen Auftrag zugewiesen haben.

| Beginn am  | Endet am   | Pers/Res | Ort          | Betreff             |
|------------|------------|----------|--------------|---------------------|
| 18.11.2006 | 18.11.2006 |          |              | Dispo-Kopieren-Test |
| 17.09.2008 | 17.09.2008 |          |              | Firmen-Kirbe        |
| 29.09.2008 | 29.09.2008 |          |              | Firmen-Kirbe        |
| 04.01.2009 | 04.01.2009 |          |              | kjnkjnkj            |
| 23.09.2008 | 24.09.2008 | LAGER    | Musterhausen | Muster-Kirbe #52    |
| 24.09.2008 | 24.09.2008 | TRUCK1   | Musterhausen | Muster-Kirbe #52    |
| 23.09.2008 | 23.09.2008 | LAGER    | Musterhausen | Muster-Kirbe #52    |
| 24.09.2008 | 24.09.2008 | OTTO     | Musterhausen | Muster-Kirbe #52    |
| 24.09.2008 | 24.09.2008 | CHEF     | Musterhausen | Muster-Kirbe #52    |
| 26.09.2008 | 26.09.2008 | OTTO     | Musterhausen | Muster-Kirbe #52    |
| 27.09.2008 | 27.09.2008 | TRUCK    |              |                     |
| 25.09.2008 | 25.09.2008 | CHEF     |              |                     |
| 26.09.2008 | 26.09.2008 | CHEF     |              |                     |
| 27.09.2008 | 27.09.2008 | LAGE     |              |                     |

## Lizenzgebühr

|                    |            |
|--------------------|------------|
| 3er Paket          | 550,00 €   |
| 5er Paket          | 800,00 €   |
| 10er Paket         | 1.425,00 € |
| Zusätzliche Lizenz | 125,00 €   |

# DokumentenManager

Mit dem REFLEX-DokumentenManager können Sie die Dokumente, die mit der REFLEX-Datenbank verknüpft sind, einfach und effektiv verwalten. Der DokumentenManager ist ein eigenständiges Programm, aber einige Teile (wie z.B. das Scannen von Eingangsrechnungen) sind direkt in REFLEX integriert.

## Artikel-Dokumente

Es werden u.a. alle Dokumente verwaltet, die mit Artikeln verknüpft sind oder verknüpft werden sollen. Sie können nach Artikeln suchen, deren Verknüpfungen werden dann angezeigt und können bearbeitet/angezeigt werden.

## Kontakt-Dokumente:

Sie können auch die Dokumente verwalten, die mit Kontakten verknüpft sind.

## Aufspüren ungültiger Verknüpfungen:

Hiermit erstellt das Programm eine Liste, in der alle Artikel oder Eingangsrechnungen aufgeführt sind, bei denen die Verknüpfung ungültig ist. Eine ungültige Verknüpfung entsteht z.B., wenn jemand eine Datei gelöscht, verschoben oder umbenannt hat.

## Scannen von Eingangsrechnungen:

Diese Funktion ist in REFLEX integriert. Damit können Sie schnell und einfach gescannte Dokumente mit Eingangsrechnungen verknüpfen.

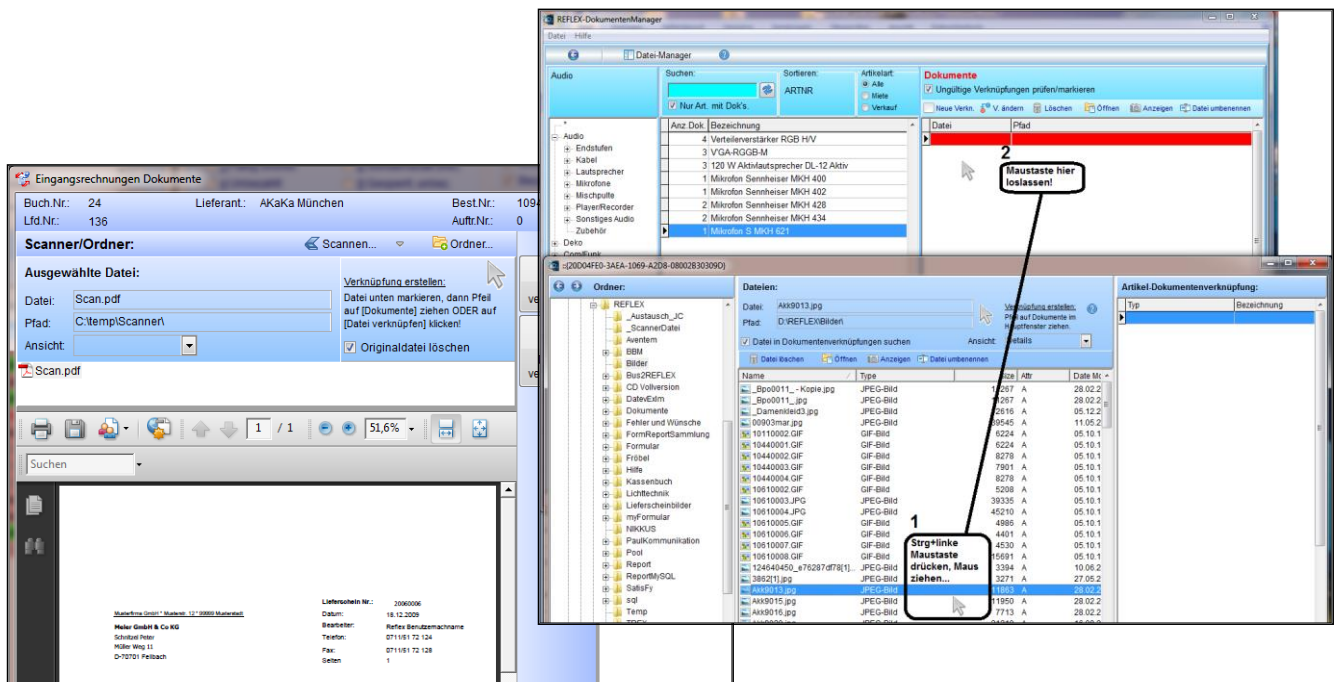

### Lizenzgebühr

|                    |          |
|--------------------|----------|
| 3er Paket          | 380,00 € |
| 5er Paket          | 540,00 € |
| 10er Paket         | 940,00 € |
| Zusätzliche Lizenz | 80,00 €  |

# REFLEX-CRM

**REFLEX-CRM** ist eine mächtige **Customer-Relationship-Management-Software**, die kundenspezifische Daten aus einer REFLEX-Datenbank zentralisiert und auswertet. Es geht darum, den **Wert eines Kunden** unternehmensweit und schnell zu erkennen, um ein Maximum an **Kundenzufriedenheit** zu erreichen:

- Schnelle und komfortable Suche nach Kunden bzw. Kontakten
- Systematisch strukturierte Kundendaten
- Managen von Kundenbeziehungen
- Anzeige von aussagekräftigen Informationen, wie z.B. erste Rechnung, letzte Rechnung, Umsatz
- Einfaches Anzeigen und Erfassen von Bemerkungen zum Kunden (Historie)
- Anlegen und delegieren von Aufgaben, überwachen der Aufgaben, eigene Kategorien anlegen.

|                    |                         |                          |                              |
|--------------------|-------------------------|--------------------------|------------------------------|
| Kontakt-<br>daten  | Ansprech-<br>Partner    | Bemerkungen,<br>Historie | Gesprächs-<br>notizen        |
| Umsatz             | <b>CRM</b>              |                          | Rechnungen,<br>offene Posten |
| Angebote, Aufträge | Aufgaben,<br>Kategorien | Termine                  | Nachverfolgung               |

| <b>Lizenzgebühr</b> |            |
|---------------------|------------|
| 3er Paket           | 550,00 €   |
| 5er Paket           | 800,00 €   |
| 10er Paket          | 1.425,00 € |
| Zusätzliche Lizenz  | 125,00 €   |

# REFLEX-Auftragsinfo

Mit REFLEX-AuftragsInfo kann man Benutzern den gezielten Zugriff auf die Auftragsdaten einer REFLEX-Datenbank ermöglichen. Zielgruppe sind Personen, die „von unterwegs“ aus **online über das Internet** auf bestimmte Auftragsdaten zugreifen.

## Schutz vor fremden Daten:

Das Programm wird dabei so eingerichtet, dass der Benutzer nur den Zugriff auf bestimmte Daten hat, z.B. nur die Aufträge eines bestimmten Kunden, einer bestimmten Filiale usw.

| Auftr.Nr | Sts  | Druck'Dat  | Dispo von  | Dispo bis  | Kurzname           | VA-Name                     | VA-Ort    | VA-Ort Kurzname |
|----------|------|------------|------------|------------|--------------------|-----------------------------|-----------|-----------------|
| 1        | ABGE | 08.08.2007 | 18.05.2007 | 22.05.2007 | ABC Dolz           | Jahreshauptversammlung 2006 | MischauFm |                 |
| 2        | TEIL |            | 18.05.2007 | 23.05.2007 | Meier GmbH & Co KG | Zahnarzt-Kongress           | Stuttgart |                 |

Below the search results, a detailed view of order 1 is shown. It includes customer information (ABC Dolz), order details (ABGE Miete), and a list of items with their specifications and quantities.

| Kap. | Pos. | ArtWV        | Typ | Bezeichnung               | Art | Menge | Dispo von  | D-Zeit von | Dispo bis | D-Zeit bis | Berech | Std. |
|------|------|--------------|-----|---------------------------|-----|-------|------------|------------|-----------|------------|--------|------|
| 1    | 1    | 0310000100   |     | HT 800 MOTOROLA           |     | 1     | 18.05.2007 | 09:30      | 22.05.20. | 19:00      | 2,00   |      |
| 1    | 2    | 04100200100  |     | Tageslichtleuchte HMI 200 |     | 1     | 18.05.2007 | 09:30      | 22.05.20. | 19:00      | 2,00   |      |
| 1    | 3    | 0410020020   |     | HMI 1200                  |     | 1     | 18.05.2007 | 09:30      | 22.05.20. | 19:00      | 2,00   |      |
| 1    | 4    | 04100300100  |     | HMI 1200 T                |     | 1     | 18.05.2007 | 09:30      | 22.05.20. | 19:00      | 2,00   |      |
| 1    | 5    | 0520000010   |     | TECHNIKER STD             |     | 4     | 2,0        |            |           |            | 0,00   | 12   |
| 1    | 6    | 011201001... |     | SPONTON M 3 AKTIV         |     | 1     | 18.05.2007 | 09:30      | 22.05.20. | 19:00      | 2,00   |      |
| 2    | 0    |              |     | Beschallung               |     | 5     | 0,0        |            |           |            |        |      |
| 2    | 1    | 011400003... |     | PRO 2 M 480 MISCHER       |     | 1     | 18.05.2007 | 09:30      | 22.05.20. | 19:00      | 2,00   |      |
| 2    | 2    | 011001005... |     | AMPLIFIER                 |     | 1     | 2,0        | 18.05.2007 | 09:30     | 22.05.20.  | 19:00  | 2,00 |
| 2    | 3    | 011201001... |     | SPONTON M 3 AKTIV         |     | 1     | 12,0       | 18.05.2007 | 09:30     | 22.05.20.  | 19:00  | 2,00 |
| 2    | 4    | 011202001... |     | DELAROS 14-2 AKTIV        |     | 1     | 12,0       | 18.05.2007 | 09:30     | 22.05.20.  | 19:00  | 2,00 |
| 2    | 5    | 011204002... |     | KSG-D                     |     | 1     | 2,0        | 18.05.2007 | 09:30     | 22.05.20.  | 19:00  | 2,00 |
| 2    | 6    | 07100300100  |     | TRAX 8 LEMOSA             |     | 1     | 100,0      | 18.05.2007 | 09:30     | 22.05.20.  | 19:00  | 2,00 |

## Netzwerk oder Internet:

Der Zugriff auf die Datenbank kann über ein **Lokales Netzwerk (LAN)** oder über eine **Internet-Tunnel-Verbindung** stattfinden.

Der Datenbank-Zugriff ist auf effizientes Zugreifen auch über relativ langsame Verbindungen optimiert.

- AUFTRNR
- ADRKURZNAME
- VERANSTNAME
- VERANSTORT
- VORTKURZNAME
- ORT
- PRO\_LEITER\_KURZZEICHEN
- TECH\_LEITER\_KURZZEICHEN
- ZUAUFTRNR

## Lizenzgebühr

|                    |          |
|--------------------|----------|
| 3er Paket          | 200,00 € |
| 5er Paket          | 300,00 € |
| 10er Paket         | 550,00 € |
| Zusätzliche Lizenz | 50,00 €  |

# REFLEX-Auftragsversionen

Mit REFLEX-Auftragsversionen kann man beliebig viele Versionen eines Angebotes oder Auftrages erstellen. Eine Version ist eine Kopie des Original-Auftrags oder einer anderen Version, die frei bearbeitet werden kann: Positionen hinzufügen oder löschen, verschieben, Preise oder Mengen ändern usw.

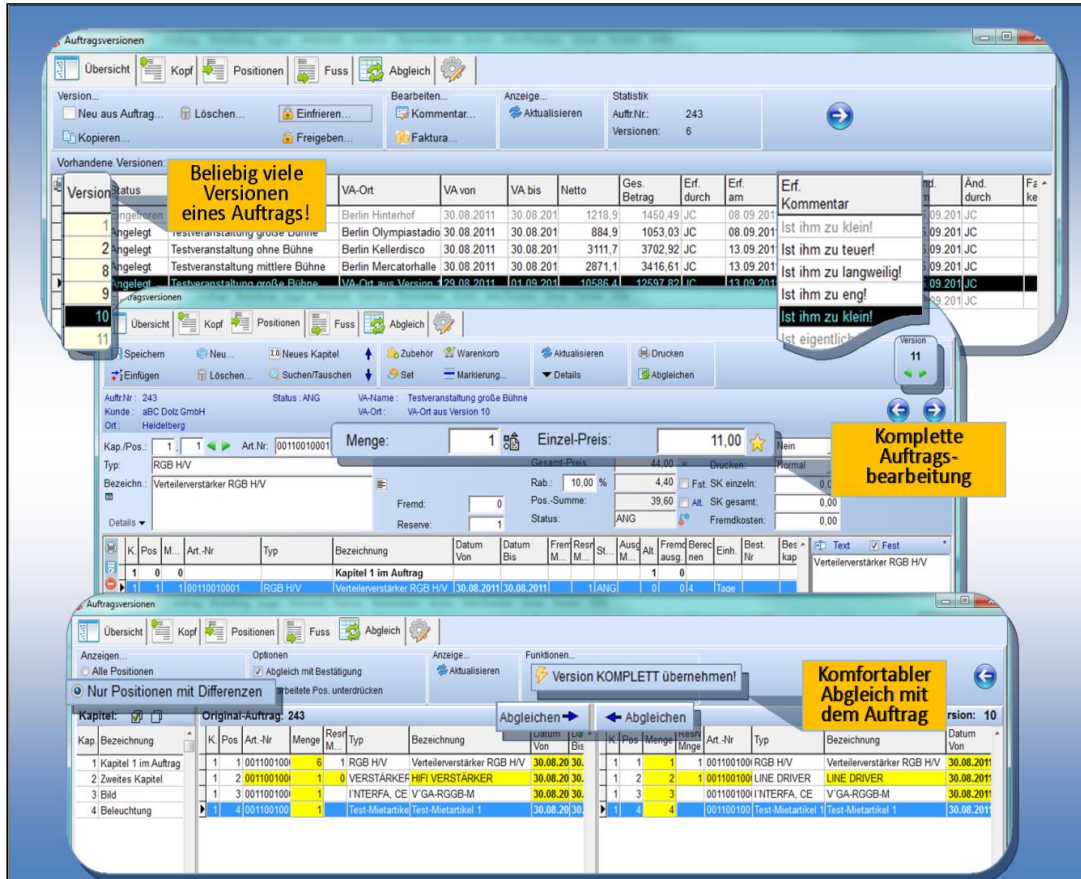

Man kann die Version wie gewohnt drucken oder mailen<sup>1)</sup>. Es ist auch möglich, eine Version einzufrieren, so dass niemand mehr Änderungen daran vornehmen kann.

Wenn der Kunde sich entschieden hat oder sogar nach Abschluss der Veranstaltung kann die Version komplett oder in Teilen in den Original-Auftrag übernommen werden.

Eine Version kann man kennzeichnen, wenn diese für die Faktura verwendet werden soll – unabhängig davon, was im Original-Auftrag steht! Die Dispo hat somit keinen Einfluss mehr auf die Rechnung!

1) Formularanpassung vorausgesetzt.

## Lizenzgebühr

|                    |          |
|--------------------|----------|
| 3er Paket          | 150,00 € |
| 5er Paket          | 250,00 € |
| 10er Paket         | 500,00 € |
| Zusätzliche Lizenz | 125,00 € |

# GEVITAS-Sync

Hiermit können Sie Termine, Aufgaben und Kontakte aus Outlook® direkt in den Termin Manager importieren bzw. Termine aus dem Termin Manager direkt in Outlook exportieren.

## Suchen/Filtern:

Durch Auswahlmöglichkeit durch Suchen oder Filtern entscheiden Sie explizit, welche Termine oder Kontakte exportiert/importiert bzw. abgeglichen werden sollen.

## Ordner-Auswahl:

Außerdem kann man gezielt festlegen, welchen Outlook-Ordner man synchronisieren will.

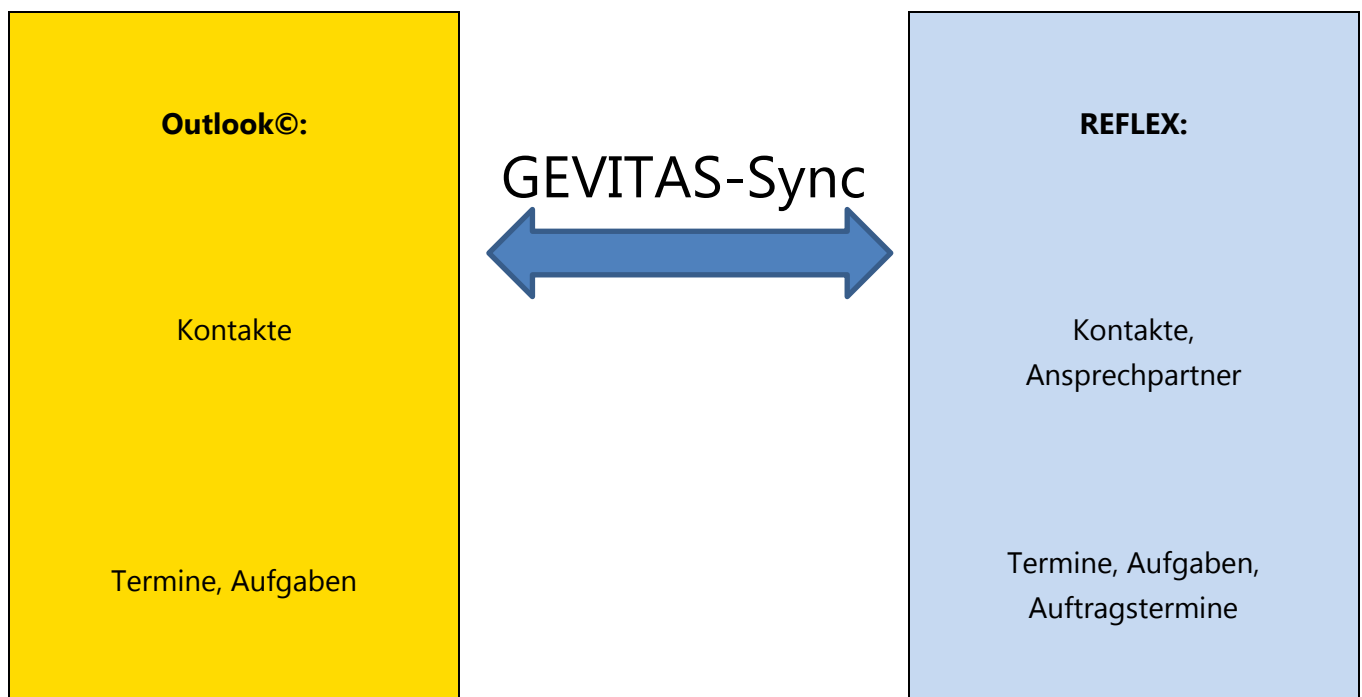

## Aufträge/Veranstaltungen:

Auch der Abgleich von Reflex-Aufträgen in Termine ist möglich, d.h. man hat in Outlook die Übersicht über bestehende Veranstaltungen, auch wenn gar kein eigentlicher Termin dafür angelegt wurde!

| Lizenzgebühr       |          |
|--------------------|----------|
| 3er Paket          | 380,00 € |
| 5er Paket          | 540,00 € |
| 10er Paket         | 940,00 € |
| Zusätzliche Lizenz | 80,00 €  |

# TREX - Auftragsbearbeitung unterwegs

Mit TREX kann man auch ohne Verbindung (**offline**) zu einer Datenbank Auftragsdaten bearbeiten. Zielgruppe sind Personen, die „unterwegs“ auch ohne permanenten Internet-Zugang bestimmte Angebots-/Auftragsdaten erfassen oder bearbeiten sollen.

## Export in REFLEX:

In REFLEX ist ein Export von Auftragsdaten in eine TREX-Datei enthalten. Diese Datei kann z.B. als E-Mail verschickt werden. Man kann gezielt bestimmte Kapitel exportieren und/oder schreibschützen!

## Auftragsdaten in TREX bearbeiten

Der TREX-Benutzer öffnet und bearbeitet die Datei. Er kann Auftragspositionen hinzufügen, ändern oder zum Löschen markieren. Auch das Anlegen von Kapiteln ist möglich. Schreibgeschützte Positionen können in TREX nicht geändert werden, sie dienen nur der Information.

| Kap | Pos | ArtNr       | Auftr. menge | Neue Menge | Reserve menge | Bezeichnung                    | Typ               | Bem          |
|-----|-----|-------------|--------------|------------|---------------|--------------------------------|-------------------|--------------|
| 1   | 0   |             |              |            |               | 0 Beleuchtung                  |                   |              |
| 1   | 1   | 00410040002 | 1            | 1          |               | Sachtler Handlampe / Akku 120W | HANDLAMPE SACTLER | Bemerkung zu |
| 1   | 2   | 00410050001 | 1            | 1          |               | Dimmer LTM PEPPER 200 W        | LTM PEPPER 200 W  | Bem zu 1.2   |
| 1   | 3   | 00100000002 | 0            | 1          |               | Testartikel 11                 | Testartikel 11    |              |
| 1   | 4   | 00410040001 | 1            | 1          |               | Folgerleuchte 1200 W           | SPOT 1200 W       |              |
| 1   | 5   | 00410030001 | 2            | 2          |               | Tageslichtleuchte HMI 1200 T   | HMI 1200 T        |              |
| 1   | 6   | 00520000001 | 2            | 2          |               | Techniker-Stunde               | TECHNIKER STD     |              |

## Import in REFLEX:

Die bearbeitete (oder neu angelegte) TREX-Datei wird in einen Auftrag importiert. Dabei wird ein Abgleich der bestehenden Daten vorgenommen, also z.B. Artikel in den Positionen ersetzt, Positionen neu eingefügt oder gelöscht.

| K. | Pos. | Art.-Nr.    | Bezeichnung                                   | Menge | Typ       |
|----|------|-------------|-----------------------------------------------|-------|-----------|
| 1  | 0    |             | Beleuchtung                                   | 0     |           |
| 1  | 1    | 00201000001 | Bühne Bauerntheater 2009                      | 1     | Bühne Bar |
| 1  | 2    | 00201000003 | Bühne für Musterveranstaltung                 | 1     | Musterbar |
| 1  | 3    | 00710040001 | Kamerakopf für alle JVC-Camcorder der Serie A | 1     | Kopf JVC  |
| 2  | 0    |             | Licht                                         | 0     |           |
| 2  | 1    | 00410010001 | Sachtler Lampe                                | 2     | 322 HS    |
| 2  | 2    | 00410010002 | Handlampe Sachtler H                          | 1     | HANDLAA   |
| 2  | 3    | 00410010003 | Lampe Mzar 300 W mit Tor                      | 1     | LMZAR 30  |
| 2  | 4    | 00410020002 | Tageslichtleuchte                             | 1     | HMI 1200  |
| 2  | 5    | 00410030002 | Tageslicht HMI 575                            | 1     | HMI 575   |
| 2  | 6    | 00410050001 | Dimmer LTM PEPPER 200 W                       | 1     | LTM PEPP  |
| 2  | 7    | 00410050002 | Dimmer LTM PEPPER 200 W                       | 1     | LTM PEPP  |
| 3  | 0    |             | Brenner 80                                    | 1     | BR-80     |
| 3  | 1    | 00110020002 | Phantomspesung extern                         | 1     | PHANTOMA  |
| 4  | 0    |             | Bühne                                         | 0     |           |
| 4  | 1    | 00410050001 | Dimmer LTM PEPPER 200 W                       | 1     | LTM PEPP  |
| 4  | 2    | 00520000007 | Beleuchter-Stunde                             | 1     | Beleuchte |
| 5  | 0    |             | Catering                                      | 0     |           |
| 5  | 1    | 00530000007 | Gebühren für Zill                             | 1     | ZOLL      |

## Artikel-Export in REFLEX:

Damit der TREX-Benutzer Artikel einfügen kann, können diese incl. Artikelgruppenbaum periodisch exportiert und zur Verfügung gestellt werden.

### Lizenzgebühr

|                    |            |
|--------------------|------------|
| 3er Paket          | 400,00 €   |
| 5er Paket          | 800,00 €   |
| 10er Paket         | 1.600,00 € |
| Zusätzliche Lizenz | 100,00 €   |

# MultiLager und Transporte

MultiLager ermöglicht es, für beliebig viele Lager (Filialen) Bestände für Miet- und Verkaufsartikel zu führen.

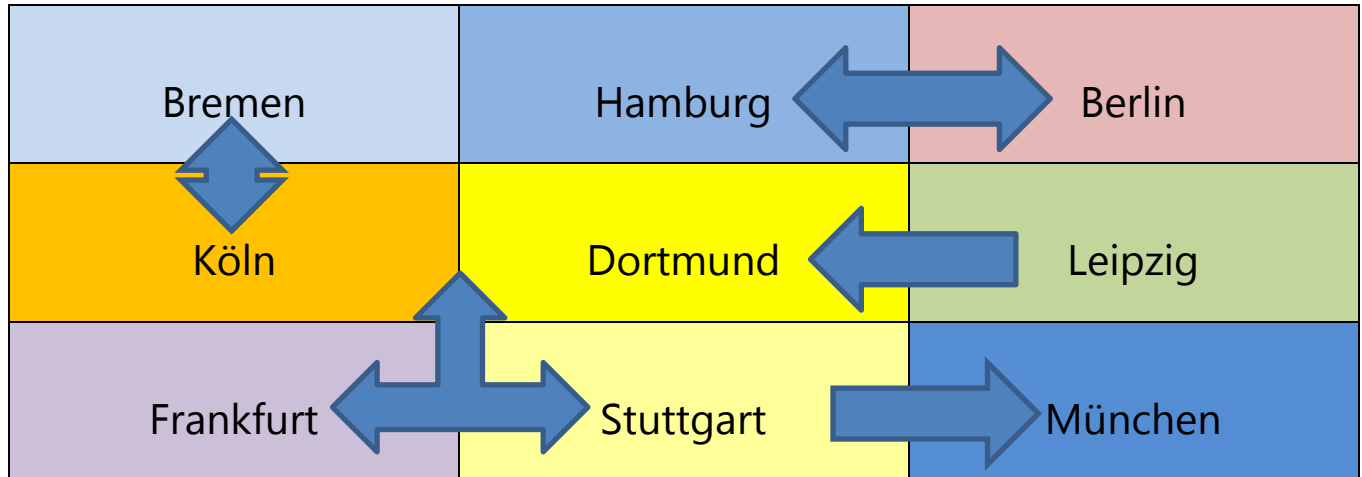

Lager oder Filiale ist der Begriff für die unterschiedlichen Standorte, z. B. Hauptlager Köln, Filiale München usw.

Jeder Auftrag, jede Rechnung, jeder Einzelartikel usw. haben ein Kennzeichen, das die zugehörige Filiale kennzeichnet. Ein „normaler“ Anwender sieht dann immer nur die Aufträge, Angebote usw. seiner Filiale. Nur ein Anwender mit einem speziellen Recht kann die Filiale wechseln, also tun, als ob er sich in einer anderen Filiale befände.

Bei jedem Artikel sind die Lagerbestände hinterlegt, also z. B. der Soll-Bestand (für Mietartikel der Bestand, den die Firma besitzt), der aktuelle Bestand (wie viel im Moment am Lager sind), der Verkaufsbestand usw.

## **Dispo:**

Die Dispo berücksichtigt bei der Verfügbarkeits-Abfrage auch die ankommenden oder abgehenden Transporte!

## **Transporte:**

**Reflex-Transporte** ermöglicht einen reibungslosen Verkehr der transportierten Artikel zwischen mehreren Filialen. Dabei werden auch die Dispo Auswertungen der jeweiligen Filiale berücksichtigt, was noch bessere Auftragsplanung ermöglicht. Man kann Transporte mit oder ohne Rücktransport erstellen.

Durch das flexible Transportkonzept kann ein Artikel von Filiale A nach B transportiert werden, aber z.B. von Filiale B nach C weitertransportiert werden.

|  | Lizenzgebühr       | MultiLager: | Transporte: |
|--|--------------------|-------------|-------------|
|  | 5er Paket          | 1.020,00 €  | 880,00 €    |
|  | 10er Paket         | 1.570,00 €  | 1.480,00 €  |
|  | Zusätzliche Lizenz | 130,00 €    | 120,00 €    |

# REFLEX-Kassenbuch

Mit diesem Modul kann man ein Kassenbuch führen, das in die REFLEX-Umgebung eingebunden ist. Im Kassenbuch werden alle Buchungen (Ausgaben und Einnahmen) verzeichnet.

- Eine Buchung besteht immer aus Konto/Gegenkonto.
- Ein Gegenkonto kann ein Sachkonto, Debitoren-Konto oder Kreditoren-Konto sein.

- Die Kasse kann niemals ins Minus gehen!
- Jede Buchung bekommt eine fortlaufende Nummer, die sog. Buchungsnummer.
- Eine Buchung kann nachträglich nicht mehr geändert werden, aber storniert!

| Buch.Nr. | Gegen-K | Buch.dat.  | Buchungstext                    | Betrag Einnahmen | Betrag Ausgaben | E/A      | Belegnr. | Belegdat.  | Steuer % | Steuer-Betr. | Saldo   |
|----------|---------|------------|---------------------------------|------------------|-----------------|----------|----------|------------|----------|--------------|---------|
| 8        | 11020   | 12.08.2009 | Barzahlung Rechnung 200601...   | 100,00           | 0,00            | Einnahme | 20060132 | 10.07.2008 | 19,00    | 19,00        | 5100,00 |
| 7        | 70033   | 12.08.2009 | <STORNO K1-5>                   | -1194,00         | 0,00            | Einnahme | 7654321  | 12.08.2009 | 19,00    | -226,86      | 5000,00 |
| 6        | 11020   | 12.08.2009 | Barzahlung Rechnung 200601...   | 100,00           | 0,00            | Einnahme | 20060132 | 10.07.2008 | 19,00    | 19,00        | 6194,00 |
| 5        | 70033   | 12.08.2009 | Bar Hastig Harry                | 1194,00          | 0,00            | Einnahme | 7654321  | 12.08.2009 | 19,00    | 226,86       | 6094,00 |
| 4        | 6303    | 12.08.2009 | <STORNO K1-3>                   | 0,00             | -150,00         | Ausgabe  |          | 12.08.2009 | 0,00     | 0,00         | 4900,00 |
| 3        | 6303    | 12.08.2009 | Mietwagen                       | 0,00             | 150,00          | Ausgabe  |          | 12.08.2009 | 0,00     | 0,00         | 4750,00 |
| 2        | 6301    | 12.08.2009 | Wareneinkauf Gästebewirtung ... | 0,00             | 100,00          | Ausgabe  |          | 12.08.2009 | 7,00     | 7,00         | 4900,00 |
| 1        | 1600    | 12.08.2009 | Anfangsbestand                  | 5000,00          | 0,00            | Einnahme | Übertrag | 12.08.2009 | 0,00     | 0,00         | 5000,00 |

Das Kassenbuch wird in der REFLEX-Datenbank gespeichert.

## **Besonderheiten:**

Automatische Verbuchung in der REFLEX-Datenbank bei Erfassung von **Zahlung auf Eingangsrechnungen**, d.h. eine Zahlung kann direkt im Kassenbuch verbucht werden und man muss nicht mehr in REFLEX, um sie zu verbuchen.

Automatische Verbuchung in der REFLEX-Datenbank bei **Erfassung von Zahlung auf Ausgangsrechnungen**.

### **Lizenzgebühr**

|                 |            |
|-----------------|------------|
| Einzelne Lizenz | 350,00 €   |
| 3er Paket       | 1.400,00 € |
| 5er Paket       | 1.700,00 € |

# MobiFlex – das mobile REFLEX

MobiFlex ist eine spezielle App, mit der man Funktionen in einer REFLEX- oder GEVAS-Professional-Umgebung mobil ausführen kann, z.B.

- Lagerausgabe
- Packliste drucken (mit dem Druckservice)
- Lieferschein drucken (mit dem Druckservice)
- Lagerrücknahme
- Auftragsinformationen abrufen
- Artikelinformationen abrufen
- Artikel-Bilder anzeigen
- Auftrag erfassen (GEVAS-Professional)
- Dispo-Prüfung
- Grafische Dispo-Anzeige
- Lagerzugang buchen
- Inventur-Erfassung

## Hardware:

MobiFlex läuft auf allen Scannern, die auf **Windows CE 4, 5 oder 6.0** basieren. Dabei greift MobiFlex über **WLAN** direkt auf die Datenbank zu.

Typischerweise werden spezielle Barcode-Scanner verwendet, die robust genug für den Lager-Einsatz sind.

## Bedienung:

Die Bedienung von MobiFlex ist bewusst einfach und logisch gehalten. Die meisten Funktionen können vom Anwender auf dem Touch-Screen per Finger-Tipp ausgeführt werden, ein Stift ist nur in Ausnahmefällen notwendig.

### **Lizenzgebühr**

|               |            |
|---------------|------------|
| Einzel-Lizenz | 340,00 €   |
| 3er Paket     | 1.020,00 € |
| 5er Paket     | 1.700,00 € |
| 10er Paket    | 3.400,00 € |

# GEVITAS DruckService PrintJobs

Wenn man mit MobiFlex z.B. Lieferscheine drucken will, kann man den Druckservice „PrintJobs“ von REFLEX bzw. GEVAS-Professional verwenden.

**Grund:** Der Barcode-Scanner selbst kann nicht drucken, das ist in den mobilen Geräten nicht vorgesehen (von speziellen Mobil-Druckern mal abgesehen). Von Crystal-Reports weiß so ein Scanner schon gar nichts! Deshalb gibt es die Möglichkeit, einen Druckvorgang in eine Druckwarteschlange einzutragen. Ein spezielles Programm (der Druckservice **PrintJobs**) überwacht die Druckwarteschlange permanent:

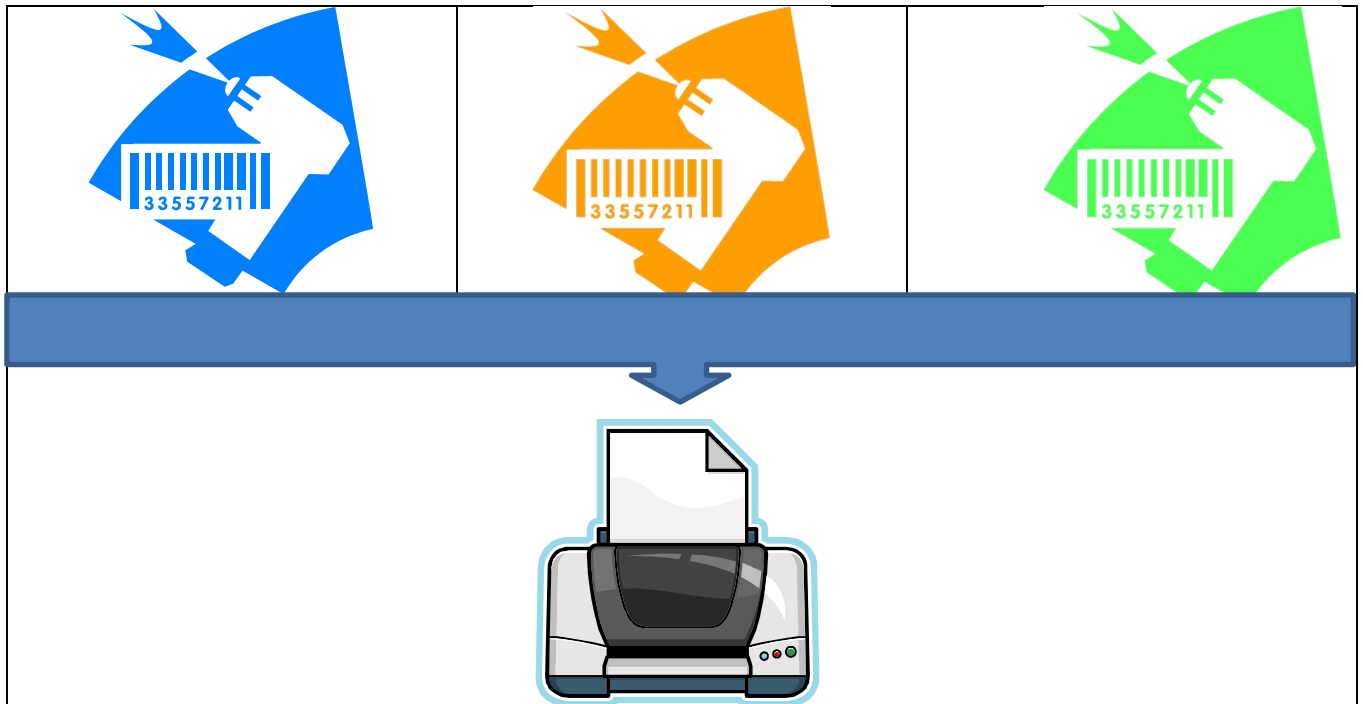

Wenn ein Mobil-Gerät etwas drucken will, trägt es den Druckvorgang in die Druckwarteschlange ein, der Druckservice erledigt dann den Ausdruck.

## Abteilungen:

Man kann unterschiedliche Abteilungen anlegen und dort den verwendeten Drucker, das Formular usw. hinterlegen. Im Scanner wird dann die richtige Abteilung eingestellt.

## Terminal-Server:

Eine andere Anwendung ist eine Terminal-Server®-Umgebung, wo man den Netzwerk-Datentransfer niedrig halten will: Über das (langsamere) externe Netz wird nur ein Druckbefehl abgeschickt, der eigentliche Druck passiert aber über das (schnellere) interne Netz.

### Lizenzgebühr

|                    |          |
|--------------------|----------|
| 3er Paket          | 380,00 € |
| 5er Paket          | 540,00 € |
| 10er Paket         | 940,00 € |
| Zusätzliche Lizenz | 80,00 €  |

# REXIM – Import und Export der Faktura

REXIM ist ein universelles Programm zum Übertragen von Ausgangsrechnungen, Eingangsrechnungen und Zahlungen, das viele verschiedene Schnittstellen-Module für unterschiedliche Buchhaltungsprogramme beinhaltet.

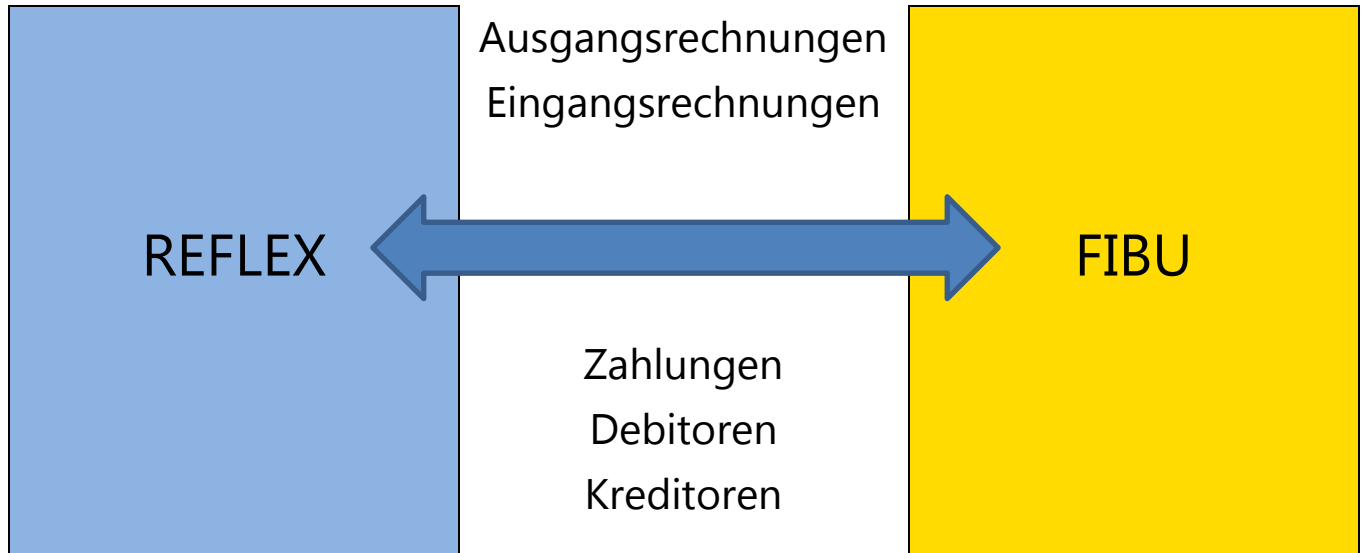

## Formate:

DATEV-Textformat

GDI-Finanzbuchhaltung (Vers. 6.3)

HMD-Finanzbuchhaltung (Vers. 1)

HMD-Finanzbuchhaltung (Vers. 2)

KHK/SAGE

KHK/SAGE ClassicLine 2012

LexWare Buchhalter

LexWare Buchhalter Variante 1

Navision

ADDISON Finanzbuchhaltung

Standardformat GEVITAS (Text)

## Lizenzgebühr

Einzel-Lizenz

590,00 €

# REFLEX-Inventur

REFLEX -Inventur ermöglicht die Durchführung einer Inventur in Verbindung mit REFLEX:

- Erstellen von Zähl-Listen aus dem Lagerbestand
- Erfassen von Inventur-Daten am PC, über [MobiFlex](#) oder mobile BHT-Scanner.
- Erstellen von Differenz-Listen anhand der Lagerbestände und der erfassten Inventurdaten
- Unterstützung von [MobiFlex](#)
- Mit oder ohne [MultiLager](#) möglich

Hilfe Inventur "2011" von: 21.01.2011 bis: 01.12.2013 Beenden

Zurück Mobiler Scanner... **Inventur-Erfassung**

Hiermit erfassen Sie Inventur-Daten.

Lagerort:

Erfassungsdatum:

Inventar-/Art.Nr.:

Art.Nr./Lfd.Nr.:  Artikel suchen

Typ:

Bezeichnung:

Hersteller:

Seriennummer:  Lfd.Nr.:

Gesamtmenge:

Davon Miete:  Davon... disponierbar:  nicht disponierbar:

Davon Verkauf:

Bemerkung:

OK

Verlauf:

## Lizenzgebühr

|           |          |
|-----------|----------|
| 3er Paket | 220,00 € |
| 3er Paket | 340,00 € |
| 3er Paket | 640,00 € |

# REFLEX-Fertigung

Dieses Zusatzmodul ermöglicht es, Artikel zu produzieren und den Fertigungsprozess zu steuern.

## Fertigungsstücklisten

In den Fertigungsstücklisten wird angegeben, welche Artikel benötigt werden, um einen bestimmten Artikel herzustellen. Auch Dienstleistungen oder Arbeitszeit können enthalten sein.

Eine Stückliste ist an einen Artikel angehängt. Sie kann beliebig viele Positionen haben. Auch Stücklistenartikel (Baugruppen) können in einer Stückliste stehen. Diese werden dann (optional) im Fertigungsauftrag aufgelöst, also in ihre Bestandteile zerlegt. Dabei sind bis zu 10 Ebenen möglich!

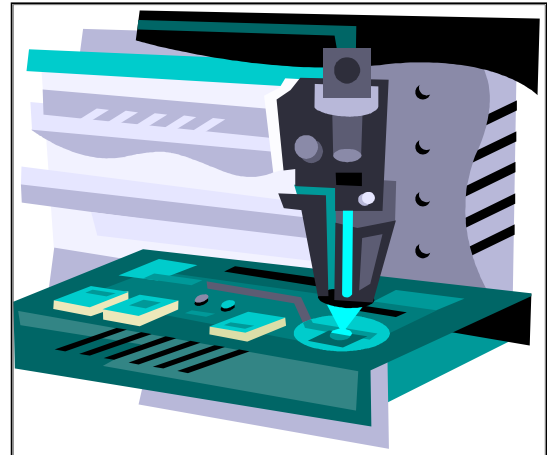

## Fertigungsaufträge

Ein Fertigungsauftrag besteht aus den Positionen einer Stückliste in der herzustellenden Menge.

Hier werden Seriennummern generiert, Chargennummern verwaltet, die Lagerabbuchungen der Stücklistenartikel und das Zubuchen der fertigen Artikel an das Lager durchgeführt.

Die Lagerbestände werden dabei

automatisch aktualisiert, also beim Abbuchen der Einzelteile wird der Bestand reduziert, beim Zubuchen der fertigen Teile wird der Bestand addiert.

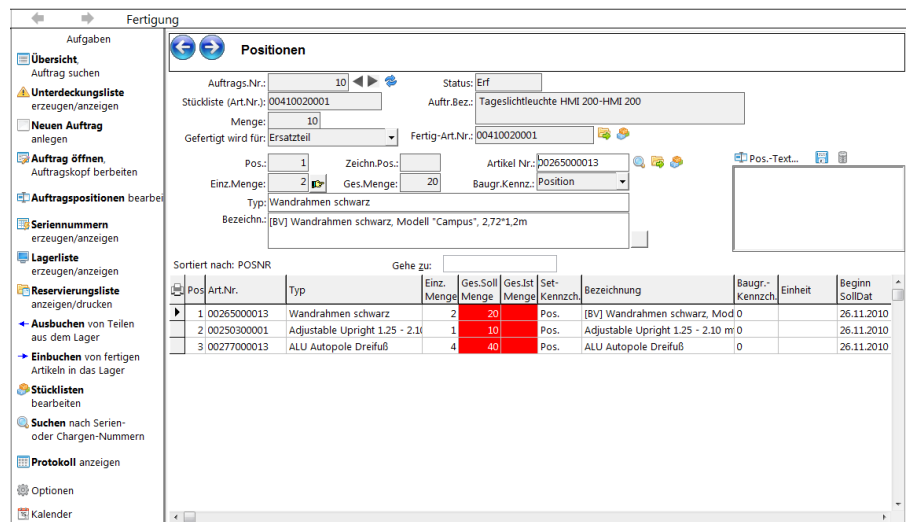

| Pos. | Art.Nr.     | Typ                           | Einz. Menge | Ges. Soll Menge | Ges. Ist Menge | Set-Menge | Kennzsch | Bezeichnung                      | Baugr.-Kennzsch | Einheit | Beginn Soll/Dat |
|------|-------------|-------------------------------|-------------|-----------------|----------------|-----------|----------|----------------------------------|-----------------|---------|-----------------|
| 1    | 00265000013 | Wandrahmen schwarz            | 2           | 20              |                |           | Pos.     | [BV] Wandrahmen schwarz, Mod     | 0               |         | 26.11.2010      |
| 2    | 00250300001 | Adjustable Upright 1.25 - 2.1 | 1           | 10              |                |           | Pos.     | Adjustable Upright 1.25 - 2.10 m | 0               |         | 26.11.2010      |
| 3    | 00277000013 | ALU Autopole Dreifuß          | 4           | 40              |                |           | Pos.     | ALU Autopole Dreifuß             | 0               |         | 26.11.2010      |

## Kalkulation

Anhand einer Stückliste oder mit manuell eingegebenen Positionen kann der VK-Preis des fertigen Artikels kalkuliert werden. Das ausgefeilte Kalkulationsschema berücksichtigt prozentuale Aufschläge für Ausschuss, Entwicklungskosten, Gewinnspanne usw.

### Lizenzgebühr

|                    |            |
|--------------------|------------|
| 3er Paket          | 760,00 €   |
| 5er Paket          | 1.100,00 € |
| 10er Paket         | 1.700,00 € |
| Zusätzliche Lizenz | 150,00 €   |

### Auftragszwischen- summen

Man kann an einer beliebigen Stelle eine Zwischen-  
summe in den Auftrag oder die Rechnung einfü-  
gen.

Zwischensummen werden fett dargestellt und nicht  
in die Kapitel- und Gesamtsumme eingerechnet.

Eine Zwischensumme berechnet immer die Summe  
der nachfolgenden Positionen bis zum Kapitelende  
oder der nächsten Zwischensumme.

1-3 50,00 €  
4-9 100,00 €  
10-19 200,00 €  
20- auf Anfrage

| St... | Kap | Pos | Menge | Bezeichnung                  | Ges. Preis | %     | Ges. Betr.    | Resrv Mng | Fremd Mng | Fremd ausg | Ausg Mng | Rück Mng | Einz. Preis | Dispo- Menge |
|-------|-----|-----|-------|------------------------------|------------|-------|---------------|-----------|-----------|------------|----------|----------|-------------|--------------|
|       | 1   | 0   | 0     | Licht                        | 1180,00    | 0,00  | 1156,20       |           |           | 0          |          |          |             |              |
| ABG   | 1   | 1   | 50    | Tageslichtleuchte            | 1000,00    | 0,00  | 1000,00       |           | 29        | 29         | 9        | 9        | 10,00       | 11           |
| AUF   | 1   | 2   | 1     | Dimmer LTM PEPPER 200        | 40,00      | 0,00  | 40,00         |           |           | 0          |          |          | 20,00       | 30           |
|       | 1   | 3   |       | <b>Zwischensumme</b>         |            |       | <b>116,20</b> |           |           |            |          |          |             | 0            |
| ABG   | 1   | 4   | 2     | Verfolgerspot 1200 W         | 40,00      | 17,00 | 33,20         |           |           | 0          | 1        | 1        | 10,00       | 1            |
| AUF   | 1   | 5   | 2     | Video-Kamera JVC KY-25       | 40,00      | 17,00 | 33,20         |           |           | 0          |          |          | 10,00       | 1            |
| ANF   | 1   | 6   | 3     | VITC Timec                   | 60,00      | 17,00 | 49,80         |           | 3         |            |          |          | 10,00       | 0            |
|       | 2   | 0   | 0     | <b>Studio 1</b>              | 1734,00    | 0,00  | 1527,62       |           |           | 0          |          |          |             |              |
| ABG   | 2   | 1   | 2     | Tageslichtleuchte HMI 200    | 40,00      | 17,00 | 33,20         |           |           | 0          | 2        | 2        | 10,00       | 23           |
| AUF   | 2   | 2   | 1     | Tageslichtleuchte HMI 1200   | 40,00      | 17,00 | 33,20         |           |           |            |          |          | 20,00       | 16           |
| AUF   | 2   | 3   | 1     | Verfolgerspot 1200 W         | 20,00      | 17,00 | 16,60         |           |           | 0          |          |          | 10,00       | 1            |
| ABG   | 2   | 4   | 3     | Handlampe Sachtler H         | 60,00      | 17,00 | 49,80         |           |           | 0          | 3        | 3        | 10,00       | 5            |
| AUF   | 2   | 5   | 1     | Dimmer LTM PEPPER 200        | 20,00      | 17,00 | 16,60         |           |           |            |          |          | 10,00       | 30           |
| AUF   | 2   | 6   | 2     | Beleuchtungsmeister          | 520,00     | 0,00  | 520,00        |           |           | 0          |          |          | 130,00      | 0            |
| ANF   | 2   | 7   | 3     | Netzkabel                    | 60,00      | 17,00 | 49,80         |           | 3         |            |          |          | 10,00       | 0            |
| AUF   | 2   | 8   | 1     | Schneemann                   | 974,00     | 17,00 | 808,42        |           |           | 0          |          |          | 487,00      |              |
|       | 3   | 0   | 0     | <b>Zusätzlich gewünscht:</b> | 20,00      |       | 16,60         |           |           | 0          |          |          |             |              |
| ABG   | 3   | 1   | 1     | Lichtsteueranlage            | 20,00      | 17,00 | 16,60         |           |           | 0          | 3        | 3        | 10,00       | 2            |

### Auftragskapitel- Pauschalen mit Dialog

In einem Fenster werden alle Kapitelsummen ange-  
zeigt. Man kann nun die gewünschten Kapitel-  
Summen eingeben, um zu einem Wunschbetrag zu  
kommen. Am Ende bekommen alle Kapitel einen  
Pauschalpreis, der sich aus der manuellen Eingabe  
der Kapitelsummen errechnet.

1-3 50,00 €  
4-9 100,00 €  
10-19 200,00 €  
20- auf Anfrage

**Kapitel-Pauschalpreise**

OK Abbruch

Eingabe:  Rabatt  Pauschalpreis

Es gibt Rabatlimits in den Positionen! Die hier angegebenen  
Rabatt-Prozente sind Durchschnittswerte der Kapitel und deshalb  
u.U. nicht korrekt! Prüfen Sie die Rabatt-Prozente,  
bevor Sie OK klicken!

| Kap. | Bezeichnung     | Pos. Summe<br>(ohne Rabatt) | Rabatt-<br>% | Rabatt-<br>Betrag | Eingabe<br>Pauschal-Preis | Mindest-<br>Betrag | Betrag<br>Dienstl./Arb.zt. | Betrag<br>Rabatt-Limit |
|------|-----------------|-----------------------------|--------------|-------------------|---------------------------|--------------------|----------------------------|------------------------|
| 1    | Eingangsbereich | 7.800,00                    | 74,36        | 5.800,00          | 2.000,00                  | 0,00               |                            |                        |
| 2    | Halle 1         | 8.000,00                    | 68,75        | 5.500,00          | 2.500,00                  | 0,00               |                            |                        |
| 3    | Bühne           | 1.800,00                    | 72,22        | 1.300,00          | 500,00                    | 0,00               |                            |                        |
| 4    | Transport       | 916,00                      | 12,66        | 116,00            | 800,00                    | 0,00               |                            |                        |

Summen netto: Ohne Rabatt: 18.516,00 Mit Rabatt: 5.800,00

### Musterlieferungen

Man kann einen Auftrag als „Musterlieferung“ kenn-  
zeichnen und im Auswahlbaum gezielt nach Muster-  
lieferungen suchen. Dies dient der Überwachung von  
Musterlieferungen, die vom Kunden nach einiger Zeit  
zurückgeschickt werden müssen. Optional wird au-  
tomatisch eine Termin-Erinnerung an die Lieferung

1-3 100,00 €  
4-9 200,00 €  
10-19 400,00 €  
20- auf Anfrage

|                                                                                                 |                                                                                                                                                                                                                                                                                                                                                                                                                                                                          |                                                                  |
|-------------------------------------------------------------------------------------------------|--------------------------------------------------------------------------------------------------------------------------------------------------------------------------------------------------------------------------------------------------------------------------------------------------------------------------------------------------------------------------------------------------------------------------------------------------------------------------|------------------------------------------------------------------|
|                                                                                                 | erstellt.                                                                                                                                                                                                                                                                                                                                                                                                                                                                |                                                                  |
| <b>Zubehör automatisch einfügen</b> , wenn Artikel mit Zubehör in neue Position eingefügt wird. | Normalerweise wird Zubehör erst auf Knopfdruck/Mausklick in den Auftrag eingefügt, z.B. wenn aus dem Angebot ein Auftrag wird. Diese Funktion fügt das vorhandene Zubehör eines Artikels automatisch ein, wenn der Artikel in den Auftrag genommen wird.                                                                                                                                                                                                                 | 1-3 50,00 €<br>4-9 100,00 €<br>10-19 200,00 €<br>20- auf Anfrage |
| <b>Auftrag suchen in Eingangsrechnungen, auch Fremdleistungsblatt anzeigen</b> bzw. verbuchen.  | Wenn man die Option „Fremdleistungsblatt im Auftrag verwenden“ eingeschaltet hat, kann man mit dieser Funktion beim Erfassen einer Eingangsrechnung auf die Informationen des Fremdleistungsblattes zugreifen und die Eingangsrechnung <b>direkt einer Position der Fremdleistungen zuweisen</b> .<br><br>Arbeiten Sie mit dem Bestellwesen, ist dieses Modul sinnfrei, weil dann die Bestellpositionen bzw. Eingangsrechnungen die Fremdleistungen und -Kosten ergeben. | 1-3 50,00 €<br>4-9 100,00 €<br>10-19 200,00 €<br>20- auf Anfrage |

# Faktura

## 2. Skonto

In den Zahlungskonditionen, im Auftrag und in der Rechnung kann man einen zweiten Skonto-Termin und –Prozentsatz angeben, also z.B.

|       |             |
|-------|-------------|
| 1-3   | 75,00 €     |
| 4-9   | 150,00 €    |
| 10-19 | 300,00 €    |
| 20-   | auf Anfrage |

Zahlung innerhalb von 30 Tagen mit 3 % Skonto.  
**Zahlung innerhalb von 45 Tagen mit 2 % Skonto.**

Zahlung ohne Skonto innerhalb von 60 Tagen.

Die für diese Funktion erforderliche Formular-Anpassung ist in den Lizenzkosten nicht enthalten!

|                 |                 |                  |            |
|-----------------|-----------------|------------------|------------|
| Zahlungsbetrag: | 26231,20        | bei Zahlung bis: | 06.10.2010 |
| Skonto 1:       | 5,00 % 1311,56  | bei Zahlung bis: | 06.10.2010 |
| Skonto 2:       | 10,00 % 2623,12 | bei Zahlung bis: | 30.10.2010 |

## DATEV-Kontenrahmen

Man kann für **Debitoren** und **Kreditoren** einen Kontenrahmen anlegen, der anhand des Anfangsbuchstabens des Namens (Kurzname) eine Debitoren- bzw. Kreditorenummer vergibt. Dazu legt man über

Stammdaten → Buchhaltung... → Kontenplan den Rahmen an. Hier kann man nun ein Schema für die automatische Vergabe von Debitoren- (Kunden) bzw. Kreditoren (Lieferanten) anlegen.

Nach diesem Schema werden die Kunden- und Lieferantennummern anhand des Anfangsbuchstabens des Namens vergeben.

In der Spalte „Buchstabe(n)“ können Sie bis zu drei Zeichen eingeben, wenn Sie einen Buchstaben unterteilen wollen. Beispiel:

S  
SCH  
ST

mit unterschiedlichen Nummernkreisen.

|       |             |
|-------|-------------|
| 1-3   | 75,00 €     |
| 4-9   | 150,00 €    |
| 10-19 | 300,00 €    |
| 20-   | auf Anfrage |

DATEV-Kontenrahmen für Debitoren

Geben Sie in der Spalte "Buchstabe(n)" einen oder mehrere Anfangsbuchstaben an. Maximal sind drei Buchstaben zulässig.

|     |       |
|-----|-------|
| A   | 10000 |
| S   | 17100 |
| SCH | 17500 |
| ST  | 18300 |
| X   | 19800 |
| X   | 19900 |

Diesen Kontenrahmen verwenden!

| Buchstabe(n) | Letzte Nr. | Nr. von | Nr. bis |
|--------------|------------|---------|---------|
| A            | 10011      | 10000   | 10199   |
| B            | 10201      | 10200   | 10399   |

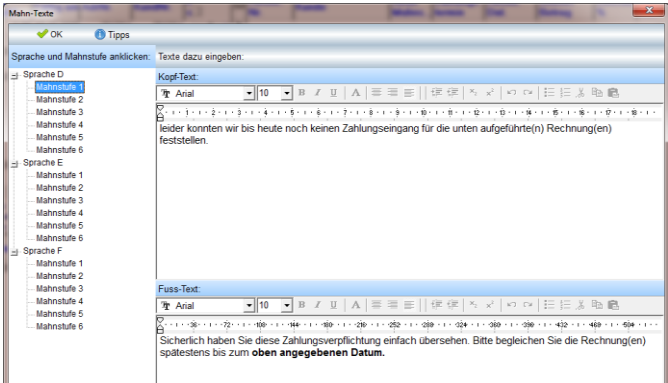
|                                                                                                          |                                                                                                                                                                                                                                                                                                                                                                                                                                                                                                                                                                                                                  |                                                                                |
|----------------------------------------------------------------------------------------------------------|------------------------------------------------------------------------------------------------------------------------------------------------------------------------------------------------------------------------------------------------------------------------------------------------------------------------------------------------------------------------------------------------------------------------------------------------------------------------------------------------------------------------------------------------------------------------------------------------------------------|--------------------------------------------------------------------------------|
| <p><b>Rückvergütungen</b></p>                                                                            | <p>Ziel hierbei ist es, wenn man mit einem Kunden einen Kooperationsvertrag hat, der dem Kunden eine Rückvergütung (Kickback/ Vermittlungsprovision) für durchgeführte Aufträge im Bereich Miete, direkt bei Rechnungslegung diesen Betrag vom Rechnungsbetrag abziehen zu können.</p> <p>Hierzu gibt es in den Stammdaten des Kunden unter dem Reiter [Kunde] die Möglichkeit, die Konditionen für die einzelnen Teilbereiche zu hinterlegen. Ferner kann man hier definieren, ob der Kunde auch schon im Angebots/Auftragsstatus die Rückvergütung ausgewiesen haben will oder erst bei Rechnungsstellung.</p> | <p>1-3 200,00 €<br/> 4-9 400,00 €<br/> 10-19 800,00 €<br/> 20- auf Anfrage</p> |
| <p><b>Mahntexte</b></p>                                                                                  | <p>Wenn man die Mahntexte für die Mahnstufen nicht fest im Mahn-Formular haben will, kann man diese mit dieser Funktion frei editieren und in der Datenbank speichern. Beachten Sie, dass das Mahn-Formular geändert werden muss, um diese Funktion wirksam werden zu lassen!</p>  <p>Die für diese Funktion erforderliche Formular-Anpassung ist in den Lizenzkosten nicht enthalten!</p>                                                                                                                                    | <p>1-3 50,00 €<br/> 4-9 100,00 €<br/> 10-19 200,00 €<br/> 20- auf Anfrage</p>  |
| <p><b>Eingangsrechnungen, Freigeben</b> durch angemeldeten Benutzer, keine Benutzer-Auswahl möglich!</p> | <p>Normalerweise kann man beim Freigeben einer Eingangsrechnung den Benutzer, der die Freigabe erteilt hat, frei wählen. Mit dieser Funktion wird die Auswahl übersprungen und der <u>aktuell angemeldete</u> Benutzer als Freigebender eingetragen.</p>                                                                                                                                                                                                                                                                                                                                                         | <p>1-3 50,00 €<br/> 4-9 100,00 €<br/> 10-19 200,00 €<br/> 20- auf Anfrage</p>  |

# Artikel, Lager

## Kommissionierung

Mit dem Kommissionierungs-Modul können Sie im Programm abbilden, was bei der Ausgabe von großen Produktionen wirklich passiert:

- ✓ Artikel in Packstücke einpacken
- ✓ Packstücke in die Ladezone bringen
- ✓ Packstücke und Artikel in den LKW einladen

Das hat diese Vorteile:

- ★ Die Prozesse bei diesen Vorgängen können mithilfe von Barcode-Scannern und dem Kommissionierungs-Modul optimiert werden.
- ★ Die Fehlerquote beim Packen/Laden kann verringert werden.
- ★ Man kann jederzeit die Information abrufen, welches Packstück sich in welchem LKW befindet. Und was in dem Packstück drin ist. Oder in welchem LKW sich ein bestimmter Artikel befindet.

### Packstücke festlegen:

Man kann optional angeben, in welches Packstück Artikel verpackt werden. Dazu können die Artikel mit einem Kennzeichen versehen werden:

- Artikel ist ein Packstück
- Artikel muss in Packstück verpackt werden
- Artikel kann nicht verpackt werden

### Kommissionieren:

Bei der Lagerausgabe wird zuerst das Packstück festgelegt, z.B. per Scannen eines Barcodes an einer Kiste. Alle nachfolgenden Artikel werden nun in dieses Packstück gebucht! Das vereinfacht die Kommissionierung wesentlich! Man kann auch **virtuelle Packstücke** festlegen, z.B. Euro-Palette, Rollwagen usw.

### Einladen:

Beim Beladen werden nun nicht mehr die einzelnen Artikel registriert, sondern die Packstücke. Dazu scannt man den Barcode der Packstücke ab. Außerdem bestimmt man den LKW, in den geladen wird.

Einzelheiten werden in der [GEVITAS-Wiki](#) beschrieben.

## REFLEX:

|     |            |
|-----|------------|
| 1-3 | 400,00 €   |
| 4-9 | 800,00 €   |
| 10  | 1.400,00 € |

Weitere auf Anfrage

## MobiFlex:

Pro  
Scanner 240,00 €

|                                                       |                                                                                                                                                                                                                                                                                                                                                                                                                                                                                                                                                                                                                                                                                                      |                                                                                                                                                                                                          |     |          |     |          |       |          |     |             |
|-------------------------------------------------------|------------------------------------------------------------------------------------------------------------------------------------------------------------------------------------------------------------------------------------------------------------------------------------------------------------------------------------------------------------------------------------------------------------------------------------------------------------------------------------------------------------------------------------------------------------------------------------------------------------------------------------------------------------------------------------------------------|----------------------------------------------------------------------------------------------------------------------------------------------------------------------------------------------------------|-----|----------|-----|----------|-------|----------|-----|-------------|
| <p><b>Artikel-Verknüpfungen</b></p>                   | <p>Diese Funktion ermöglicht es, zwei Artikel miteinander zu verknüpfen, um die Lagerausgabe mengenmäßig zu steuern.</p> <p style="text-align: center;">Beispiel:</p> <p>Farbfolien werden in <u>Rollen</u> eingekauft, aber in <u>Metern</u> verkauft. Es gibt also...</p> <p>...einen Artikel „Rolle Farbfolie“<br/> ...einen anderen „Farbfolie laufender Meter“.</p> <p>In der Artikel-Verknüpfung kann man nun angeben, wie viel Meter eine Rolle von dem „Laufender Meter“-Artikel hat.</p> <p>Bei einer Lagerbuchung (Lieferschein oder Lagerzugang) wird nun der Bestand des verknüpften Artikels geändert! Dadurch kann man z.B. 2 laufende Meter verkaufen, aber eine Rolle einkaufen.</p> | <table border="0"> <tr> <td>1-3</td> <td>150,00 €</td> </tr> <tr> <td>4-9</td> <td>300,00 €</td> </tr> <tr> <td>10-19</td> <td>600,00 €</td> </tr> <tr> <td>20-</td> <td>auf Anfrage</td> </tr> </table> | 1-3 | 150,00 € | 4-9 | 300,00 € | 10-19 | 600,00 € | 20- | auf Anfrage |
| 1-3                                                   | 150,00 €                                                                                                                                                                                                                                                                                                                                                                                                                                                                                                                                                                                                                                                                                             |                                                                                                                                                                                                          |     |          |     |          |       |          |     |             |
| 4-9                                                   | 300,00 €                                                                                                                                                                                                                                                                                                                                                                                                                                                                                                                                                                                                                                                                                             |                                                                                                                                                                                                          |     |          |     |          |       |          |     |             |
| 10-19                                                 | 600,00 €                                                                                                                                                                                                                                                                                                                                                                                                                                                                                                                                                                                                                                                                                             |                                                                                                                                                                                                          |     |          |     |          |       |          |     |             |
| 20-                                                   | auf Anfrage                                                                                                                                                                                                                                                                                                                                                                                                                                                                                                                                                                                                                                                                                          |                                                                                                                                                                                                          |     |          |     |          |       |          |     |             |
| <p><b>Überschriften im Artikelgruppen-Baum</b></p>    | <p>Um die Übersicht im Artikelgruppenbaum zu verbessern, kann man mit dieser Funktion Überschriften im Baum festlegen.</p> <ul style="list-style-type: none"> <li>+VERLEIH</li> <li>└─ Licht</li> <li>└─ Bag O Light</li> <li>└─ MB / SH / MM</li> <li>└─ Grip + Rigging</li> <li>└─ Strom</li> <li>└─ Dimmen</li> <li>└─ Bühne</li> <li>└─ KFZ</li> <li>+VerkaufVERLEIH</li> <li>└─ Leuchtstoff</li> <li>└─ Filter</li> <li>└─ Dienst</li> <li>└─ Verkauf</li> <li>+MOTORBÜGEL</li> <li>└─ MB Studio A</li> <li>└─ MB Studio B</li> <li>└─ MB Studio C</li> </ul>                                                                                                                                   | <table border="0"> <tr> <td>1-3</td> <td>50,00 €</td> </tr> <tr> <td>4-9</td> <td>100,00 €</td> </tr> <tr> <td>10-19</td> <td>200,00 €</td> </tr> <tr> <td>20-</td> <td>auf Anfrage</td> </tr> </table>  | 1-3 | 50,00 €  | 4-9 | 100,00 € | 10-19 | 200,00 € | 20- | auf Anfrage |
| 1-3                                                   | 50,00 €                                                                                                                                                                                                                                                                                                                                                                                                                                                                                                                                                                                                                                                                                              |                                                                                                                                                                                                          |     |          |     |          |       |          |     |             |
| 4-9                                                   | 100,00 €                                                                                                                                                                                                                                                                                                                                                                                                                                                                                                                                                                                                                                                                                             |                                                                                                                                                                                                          |     |          |     |          |       |          |     |             |
| 10-19                                                 | 200,00 €                                                                                                                                                                                                                                                                                                                                                                                                                                                                                                                                                                                                                                                                                             |                                                                                                                                                                                                          |     |          |     |          |       |          |     |             |
| 20-                                                   | auf Anfrage                                                                                                                                                                                                                                                                                                                                                                                                                                                                                                                                                                                                                                                                                          |                                                                                                                                                                                                          |     |          |     |          |       |          |     |             |
| <p><b>Preisentwicklungshistorie</b></p>               | <p>Mit dieser Funktion werden alle Preisänderungen protokolliert. Man kann im Artikel-Lieferanten-Fenster sehen, wann sich der EK-Preis zu welcher Menge geändert hat.</p>                                                                                                                                                                                                                                                                                                                                                                                                                                                                                                                           | <table border="0"> <tr> <td>1-3</td> <td>50,00 €</td> </tr> <tr> <td>4-9</td> <td>100,00 €</td> </tr> <tr> <td>10-19</td> <td>200,00 €</td> </tr> <tr> <td>20-</td> <td>auf Anfrage</td> </tr> </table>  | 1-3 | 50,00 €  | 4-9 | 100,00 € | 10-19 | 200,00 € | 20- | auf Anfrage |
| 1-3                                                   | 50,00 €                                                                                                                                                                                                                                                                                                                                                                                                                                                                                                                                                                                                                                                                                              |                                                                                                                                                                                                          |     |          |     |          |       |          |     |             |
| 4-9                                                   | 100,00 €                                                                                                                                                                                                                                                                                                                                                                                                                                                                                                                                                                                                                                                                                             |                                                                                                                                                                                                          |     |          |     |          |       |          |     |             |
| 10-19                                                 | 200,00 €                                                                                                                                                                                                                                                                                                                                                                                                                                                                                                                                                                                                                                                                                             |                                                                                                                                                                                                          |     |          |     |          |       |          |     |             |
| 20-                                                   | auf Anfrage                                                                                                                                                                                                                                                                                                                                                                                                                                                                                                                                                                                                                                                                                          |                                                                                                                                                                                                          |     |          |     |          |       |          |     |             |
| <p><b>Geräte-Tausch von ausgegebenen Artikeln</b></p> | <p>Mit dieser Funktion kann man ausgegebene Einzelartikel in einem Lieferschein austauschen, d.h. eine bestimmten Einzelartikel durch einen anderen ersetzen.</p> <p>Das wird z.B. dann eingesetzt, wenn ein vermietetes Gerät defekt ist und durch ein anderes ausgetauscht wird. Diese Funktion vereinfacht diesen Vorgang.</p>                                                                                                                                                                                                                                                                                                                                                                    | <table border="0"> <tr> <td>1-3</td> <td>140,00 €</td> </tr> <tr> <td>4-9</td> <td>280,00 €</td> </tr> <tr> <td>10-19</td> <td>560,00 €</td> </tr> <tr> <td>20-</td> <td>auf Anfrage</td> </tr> </table> | 1-3 | 140,00 € | 4-9 | 280,00 € | 10-19 | 560,00 € | 20- | auf Anfrage |
| 1-3                                                   | 140,00 €                                                                                                                                                                                                                                                                                                                                                                                                                                                                                                                                                                                                                                                                                             |                                                                                                                                                                                                          |     |          |     |          |       |          |     |             |
| 4-9                                                   | 280,00 €                                                                                                                                                                                                                                                                                                                                                                                                                                                                                                                                                                                                                                                                                             |                                                                                                                                                                                                          |     |          |     |          |       |          |     |             |
| 10-19                                                 | 560,00 €                                                                                                                                                                                                                                                                                                                                                                                                                                                                                                                                                                                                                                                                                             |                                                                                                                                                                                                          |     |          |     |          |       |          |     |             |
| 20-                                                   | auf Anfrage                                                                                                                                                                                                                                                                                                                                                                                                                                                                                                                                                                                                                                                                                          |                                                                                                                                                                                                          |     |          |     |          |       |          |     |             |

# Sonstiges

## Zeiterfassung

Diese Funktion ermöglicht es, Arbeits-Zeiten zu erfassen. Die Zeiten können einem Auftrag zugewiesen werden. Bei der Erstellung einer Rechnung kann man die Zeiten der Rechnung hinzufügen.

|       |             |
|-------|-------------|
| 1-3   | 240,00 €    |
| 4-9   | 480,00 €    |
| 10-19 | 960,00 €    |
| 20-   | auf Anfrage |

Pers.Nr.: 8 Person... Andi

Übersicht Erfassung Liste Auswertungen

**Zeiterfassung: Neu anlegen**

Datum: 04.08.2010 Zeit von: 08:00 Zeit bis: 16:30 Std.: 8,50 Üb.nacht?  Ja Auftr.Nr.: 501732 VA/Pro.: Black Beam, Theater Stuttgart

Zeitart: Stundensatz 1 Tätigkeit: 1 Arbeit Zusätzliche Beschreibung: Aufbau

Aufwendungen: Art: Hotel/Übernachtung Betrag: 150,00 Bezeichnung: Übernachtung Hotel ÜBÜS

Fahrt: Fahrzeug: km: Strecke von: über: nach:

| Tät.Schl | Tätigkeit | Zeitart | Std. | Dat. von | Zeit Beginn | Dat. bis | Zeit Ende | Übern. | Abger. | AuftrNr | Aufw.1 Betrag |
|----------|-----------|---------|------|----------|-------------|----------|-----------|--------|--------|---------|---------------|
|----------|-----------|---------|------|----------|-------------|----------|-----------|--------|--------|---------|---------------|

## Ist-Kosten-Erfassung

Diese Funktion ermöglicht die Erfassung von Kosten auf Projekte oder Aufträge. Sie ist nur sinnvoll in Verbindung mit der Projekt-Kalkulation.

|       |             |
|-------|-------------|
| 1-3   | 150,00 €    |
| 4-9   | 300,00 €    |
| 10-19 | 600,00 €    |
| 20-   | auf Anfrage |

Übersicht Erfassung Liste

**Ist-Kosten-Erfassung: Neue Erfassung anlegen**

Auftrag: 501506 Audiovisuelle Kostenstelle: 0 Ko.träger/Proj: 0

Kostenart: Personal Kosten-Kateg.: Beleuchter Beleg-Datum: 11.08.2010

Bezeichnung: Aufbau-Hilfe Menge: 8 Einzelpreis: 80,00 Ges.betrag: 640,00

Kontroll-Tabelle: Gespeicherte Erfassungen, entsprechend dem rechts angegebenen Filter. (Die aktuelle Erfassung ist fett dargestellt)

Filter für die Kontroll-Tabelle:  Heute  Kostenstelle  Auftrag  Kostenträger

| AuftrNr | Kosten-stelle | Kosten-träger/Proj. | Bezeichnung | Menge | Einz. Preis | Betrag | Beleg-Datum | Stst | Fil. | Erf. durch | Erf. am |
|---------|---------------|---------------------|-------------|-------|-------------|--------|-------------|------|------|------------|---------|
|---------|---------------|---------------------|-------------|-------|-------------|--------|-------------|------|------|------------|---------|

## Unterstützung für digitales Dokumenten-Archiv

Mit dieser Funktion wird ein externes, digitales Dokumentenarchiv unterstützt.

Im Wesentlichen geht es darum, dass bestimmte Ausdrucke (Angebote, Aufträge, Rechnungen, Lieferscheine usw.) zusätzlich zum „normalen“ Ausdruck auch noch automatisch zu einem speziellen „Drucker“ geschickt werden. Dieser Drucker ist in Wirklichkeit eine Software, die diese Druckvorgänge abfängt und als Dokumente in einer Datenbank speichert.

|       |             |
|-------|-------------|
| 1-3   | 400,00 €    |
| 4-9   | 800,00 €    |
| 10-19 | 1.600,00 €  |
| 20-   | auf Anfrage |

**Diese Software und die Datenbank hat nichts mit REFLEX zu tun!** REFLEX ist nur der „Zuträger“ zu der Software.

# TerminManager

## Individueller Auswahl-Baum

Man kann sich jetzt über die Optionen im TerminManager den Auswahl-Baum für diesen individuell anpassen.

1-3 50,00 €  
 4-9 150,00 €  
 10-19 300,00 €  
 20- auf Anfrage

**Kostenlos ab Version 11\*!**

## Tabellarische Ansicht

In dieser Ansicht werden die Termine in tabellarischer Form angezeigt. Es gibt die Möglichkeit die farbliche Gestaltung und die sichtbaren Tage anzupassen.

1-3 100,00 €  
 4-9 250,00 €  
 10-19 500,00 €  
 20- auf Anfrage

Weiterhin hat man die Möglichkeit nach Terminen zu filtern oder zu suchen.

**Kostenlos ab Version 11\*!**

\* Für Kunden mit Software-Wartungsvertrag

# Erläuterung:

---

## Was sind Zusatz-Module?

Ein Zusatz-Modul ist ein eigenständiges Programm, das sich in die REFLEX-Umgebung einpasst. Es benutzt die REFLEX-Datenbank, die Stammdaten usw. Ein Modul kann sogar mit REFLEX kommunizieren. So ist es z.B. möglich, aus dem [TerminManager](#) direkt zu REFLEX zu springen und dort den zugehörigen Auftrag zu öffnen. Der Anwender merkt davon fast nichts, außer dass in der Taskleiste zwei Programme stehen.

## Was sind Zusatz-Funktionen?

Zusatz-Funktionen sind direkt in REFLEX eingebaut, aber über die Lizenz-Nummer geschützt, d.h. nur die Anwender können sie benutzen, die entsprechende Lizenzen dafür erworben haben. Beispiele dafür sind der [DATEV-Kontenrahmen](#), die [Zeiterfassung](#) usw.

## Warum gibt es Zusatz-Module und -Funktionen?

REFLEX ist ein mächtiges und umfangreiches Werkzeug. Dennoch gibt es einige Programmteile, die nicht alle Benutzer benötigen. Wenn diese Teile im Standard-Lieferumfang von REFLEX enthalten wären, würde das den Preis von REFLEX in die Höhe schnellen lassen. Sie müssten Dinge bezahlen, die Sie gar nicht nutzen wollen. Das wäre doch unfair, oder?

Deshalb ist REFLEX modular aufgebaut. Das Grundmodul beinhaltet alles, was man zum Vermieten oder Verkaufen benötigt, z.B.

- Auftragsverwaltung für Angebote und Aufträge
- Disposition für Miete und Verkauf
- Lagerausgabe und -Rücknahme
- Bestellwesen, Faktura, Eingangsrechnungen
- Reparaturen usw.

Manche Firmen benötigen aber mehr, z.B. die [Fertigung](#) oder den [TerminManager](#). Andere [MobiFlex](#) für mobile Scanner. Deshalb haben wir die Zusatzmodule und -Funktionen programmiert!

Wie Sie am Ende dieses Dokumentes sehen werden, kosten die meisten Funktionen weniger oder nicht viel mehr als ein guter Schreibtisch. Warum also der Aufwand?

Die Antwort ist einfach: All diese Funktionen sind auf **Kundenwunsch** entstanden. Anstatt nun einem Kunden die ganzen Entwicklungskosten aufzubürden (die manchmal leicht in die Tausende gehen können!), zahlt der ursprüngliche Auftraggeber nur einen **Bruchteil** der Entwicklungskosten. Dafür können wir die Funktion oder das Modul in Form von Lizenzgebühren verkaufen, um die Entwicklungskosten rein zu bekommen. Das ist ein faires Modell, von dem alle Seiten etwas haben.

Leider ist es auch mit etwas Verwaltungsaufwand verbunden; deshalb gibt es diese Liste!

Die angegebenen Lizenzkosten sind Netto-Preise in Euro zzgl. der u.U. gesetzlichen Mehrwertsteuer. Wenn Sie mehrere Module gleichzeitig bestellen, gibt es zusätzliche Rabatte, die im Einzelfall ausgehandelt werden.

Damit ein gekauftes Modul oder eine Funktion freigeschaltet wird, erhalten Sie ein Update von REFLEX und ggf. eine Programmdatei für das Zusatz-Modul. Hinweise zur Installation und Anwendung gibt es in der [GEVITAS-Wiki](#).

# Hinweise:

---

Die Lizenzgebühren von Zusatzmodulen beziehen sich i.d.R. auf die Anzahl erworbener **REFLEX-Lizenzen**. Aus technischen Gründen ist es nicht möglich, unterschiedliche Lizenzen für REFLEX und ein Zusatzmodul zu erwerben. Ausnahmen hiervon können individuell vereinbart werden.

Paket-Preise sind hier nur beispielhaft aufgeführt. Es gibt die Möglichkeit, individuelle Stückzahlen von Lizenzen zu erwerben.

Alle Preise netto in EURO zzgl. anfallender Mehrwertsteuer.

Für die Nutzung unserer Software gelten unsere Allgemeine Geschäftsbedingungen und die Software-Nutzungsbedingungen.

---

Alle Rechte vorbehalten.

mySQL™ ist ein Warenzeichen der mySQL AB. Einzelheiten zur Lizenzierung finden Sie unter [www.mysql.com](http://www.mysql.com).

Windows©, Word®, Excel®, SQL-Server© und MSDE© sind eingetragene Warenzeichen der Microsoft Corp.

Alle genannten Warenzeichen sind Eigentum des jeweiligen Warenzeichen-Inhabers und werden hier nicht zu Werbezwecken genannt sondern ausschließlich zu informativen Zwecken.

Bei dieser Dokumentation handelt es sich um eine unverbindliche Beschreibung der Programmfunktionen. Bei Auslieferung des aktuellen Programms können sich noch Änderungen am Leistungsumfang ergeben.

---

Mehr Informationen erhalten Sie bei:

**GEVITAS GmbH**  
**Esslinger Str. 51**  
**D-70736 Fellbach**

**Telefon:** 0711/58 77 44  
**Telefax:** 0711/99 32 39 59

**Internet:** [www.gevitas.de](http://www.gevitas.de)  
**E-Mail:** [info@gevitas.de](mailto:info@gevitas.de)