

Module und Zusatzfunktionen für REFLEX

Hier werden die Zusatzmodule und –Funktionen für REFLEX beschrieben.

Was sind Zusatz-Module?

Ein Zusatz-Modul ist ein eigenständiges Programm, das sich in die REFLEX-Umgebung einpasst. Es benutzt die REFLEX-Datenbank, die Stammdaten usw. Ein Modul kann sogar mit REFLEX kommunizieren. So ist es z.B. möglich, aus dem TerminManager direkt zu REFLEX zu springen und dort den zugehörigen Auftrag zu öffnen. Der Anwender merkt davon fast nichts, außer dass in der Windows-Tastleiste zwei Programme stehen.

Was sind Zusatz-Funktionen?

Zusatz-Funktionen sind direkt in REFLEX eingebaut, aber über Lizenzen geschützt, d.h. nur die Anwender können sie benutzen, die entsprechende Lizenzen dafür erworben haben. Beispiele dafür sind Sammelrechnungen, Rückvergütungsgut-schriften, die Zeiterfassung usw.

Warum gibt es Zusatz-Module und –Funktionen?

REFLEX ist ein mächtiges und umfangreiches Werkzeug. Dennoch gibt es einige Programmteile, die nicht alle Benutzer benötigen. Wenn diese Teile im Standard-Lieferumfang von REFLEX enthalten wären, würde das den Preis von REFLEX in die Höhe schnellen lassen. Sie müssten Dinge bezahlen, die Sie gar nicht nutzen wollen. Das wäre doch unfair, oder?

Deshalb ist REFLEX modular aufgebaut. Das Grundmodul beinhaltet alles, was man zum Vermieten oder Verkaufen benötigt, z.B.

- Auftragsverwaltung für Angebote und Aufträge
- Disposition für Miete und Verkauf
- Lagerausgabe und –Rücknahme
- Bestellwesen
- Faktura
- Eingangsrechnungen
- Bestellungen
- Reparaturen usw.

Manche Firmen benötigen aber mehr, z.B. die Fertigung oder den TerminManager. Andere Sammelrechnungen. Und wieder andere MobiFlex für mobile Scanner. Deshalb haben wir die Zusatzmodule und –Funktionen programmiert!

Wie Sie am Ende dieses Dokumentes sehen werden, kosten die meisten Funktionen weniger oder nicht viel mehr als ein guter Schreibtisch. Warum also der Aufwand?

Die Antwort ist einfach: All diese Funktionen sind auf **Kundenwunsch** entstanden. Anstatt nun einem Kunden die ganzen Entwicklungskosten aufzubürden (die manchmal leicht in die Tausende gehen können!), zahlt der ursprüngliche Auftraggeber nur einen **Bruchteil** der Entwicklungskosten. Dafür können wir die Funktion oder das Modul in Form von Lizenzgebühren verkaufen, um die Entwicklungskosten rein zu bekommen. Das ist ein faires Modell, von dem alle Seiten etwas haben.

Leider ist es auch mit etwas Verwaltungsaufwand verbunden; deshalb gibt es diese Liste!

Die angegebenen Lizenzkosten sind Netto-Preise in Euro zzgl. der u.U. gesetzlichen Mehrwertsteuer. Wenn Sie mehrere Module gleichzeitig bestellen, gibt es zusätzliche Rabatte, die im Einzelfall ausgehandelt werden.

Damit ein gekauftes Modul oder eine Funktion freigeschaltet wird, erhalten Sie ein Update von REFLEX und ggf. eine Programmdatei für das Zusatz-Modul.



Übersicht:

Externe Module:

[Termin-Manager](#)

[Dokumenten-Manager](#)

[REFLEX-CRM](#)

[REFLEX-AuftragsInfo](#)

[TRES - Auftragsbearbeitung unterwegs](#)

[MultiLager und Transporte](#)

[REFLEX-Kassenbuch](#)

[MobiFlex – das mobile REFLEX](#)

[GEVITAS DruckService PrintJobs](#)

[REXIM – Import und Export der Faktura](#)

[REFLEX-Inventur](#)

[REFLEX-Fertigung](#)

[Fahrzeug-Verwaltung](#)

Interne Module und Funktionen in REFLEX:

Auftrag

Provisionsliste Artikelgruppen
Auftragsstatistik Auftragsbearbeiter, Provisionsliste
Auftragszwischensummen
Auftragskalender
Auftragskapitel-Pauschalen mit Dialog
Musterlieferungen
Zubehör automatisch einfügen
Automatische Dispo-Prüfung im Artikel-Suchen-Dialog
Auftrag suchen in Eingangsrechnungen, auch Fremdleis-
tungsblatt anzeigen

Faktura

Sammelrechnungen aus Kunden
Sammelrechnungen aus Projekten
2. Skonto
DATEV-Kontenrahmen
Rückvergütungsgutschriften
Frei definierbare Mahntexte
Eingangsrechnungen, Freigeben

Artikel, Lager

Artikel-Verknüpfungen
Artikel-Favoriten
Überschriften im Artikelgruppen-Baum
Preisentwicklungshistorie
Geräte-Tausch von ausgegebenen Artikeln

Sonstiges

Zeiterfassung
Ist-Kosten-Erfassung
Unterstützung für digitales Dokumenten-Archiv

1. Externe Module für REFLEX

Termin-Manager

Termin-Manager

Anzeige und Planung von Terminen für Personen, Fahrzeuge, Räume usw. Die Termine werden dabei grafisch in mehreren Varianten (Ansichten) dargestellt, z. B. in einer Wochen- und einer Monatsansicht.

Termine können nach Qualifikation, Qualität und/oder Priorität selektiert werden.

In der Dispo-Ansicht stehen die noch nicht zugewiesenen Termine. Per Maus kann man diese Termine einer Person bzw. Ressource zuweisen.

Der TerminManager ist ein eigenständiges Programm, steht aber in Verbindung mit REFLEX und der REFLEX-Datenbank. Alle Termine, die in REFLEX eingetragen werden (Auftragsverwaltung-Termine), werden auch im TerminManager angezeigt und können hier verändert werden. Umgekehrt erscheinen natürlich auch die Termine des TerminManagers in der REFLEX-Auftragsverwaltung, wenn Sie einem Termin einen Auftrag zugewiesen haben.

Termin am	Pers/Res	Ort	Betreff
11. 2006			Dispo-Kopieren-Test
09. 2008			Firmen-Kirbe
09. 2008			Firmen-Kirbe
01. 2009			kjnkjnkj
09. 2008	LAGER	Musterhausen	Muster-Kirbe #52
09. 2008	TRUCK1	Musterhausen	Muster-Kirbe #52
09. 2008	LAGER	Musterhausen	Muster-Kirbe #52
09. 2008	OTTO	Musterhausen	Muster-Kirbe #52
09. 2008	CHEF	Musterhausen	Muster-Kirbe #52
09. 2008	OTTO	Musterhausen	Muster-Kirbe #52
09. 2008	TRUCK1	Musterhausen	Muster-Kirbe #52
25. 09. 2008	CHEF	Musterhausen	Muster-Kirbe #52
26. 09. 2008	CHEF	Musterhausen	Muster-Kirbe #52
27. 09. 2008	LAGER	Musterhausen	Muster-Kirbe #52

Lizenzen:

3er Paket	550,00 €
5er Paket	800,00 €
10er Paket	1.425,00 €
Zusätzliche Lizenz	125,00 €

Dokumenten-Manager

Mit dem REFLEX-DokumentenManager können Sie die Dokumente, die mit der REFLEX-Datenbank verknüpft sind, einfach und effektiv verwalten.

Der DokumentenManager ist ein eigenständiges Programm, aber einige Module (wie z.B. das Scannen von Eingangsrechnungen) sind direkt in REFLEX integriert.

Artikel-Dokumente

Es werden u.a. alle Dokumente verwaltet, die mit Artikeln verknüpft sind oder verknüpft werden sollen. Sie können nach Artikeln suchen, deren Verknüpfungen werden dann angezeigt und können bearbeitet/angezeigt werden.

Kontakt-Dokumente:

Sie können auch die Dokumente verwalten, die mit Kontakten verknüpft sind.

Aufspüren ungültiger Verknüpfungen:

Hiermit erstellt das Programm eine Liste, in der alle Artikel oder Eingangsrechnungen aufgeführt sind, bei denen die Verknüpfung ungültig ist. Eine ungültige Verknüpfung entsteht z.B., wenn jemand eine Datei gelöscht, verschoben oder umbenannt hat.

Scannen von Eingangsrechnungen:

Diese Funktion ist in REFLEX integriert. Damit können Sie schnell und einfach gescannte Dokumente mit Eingangsrechnungen verknüpfen.

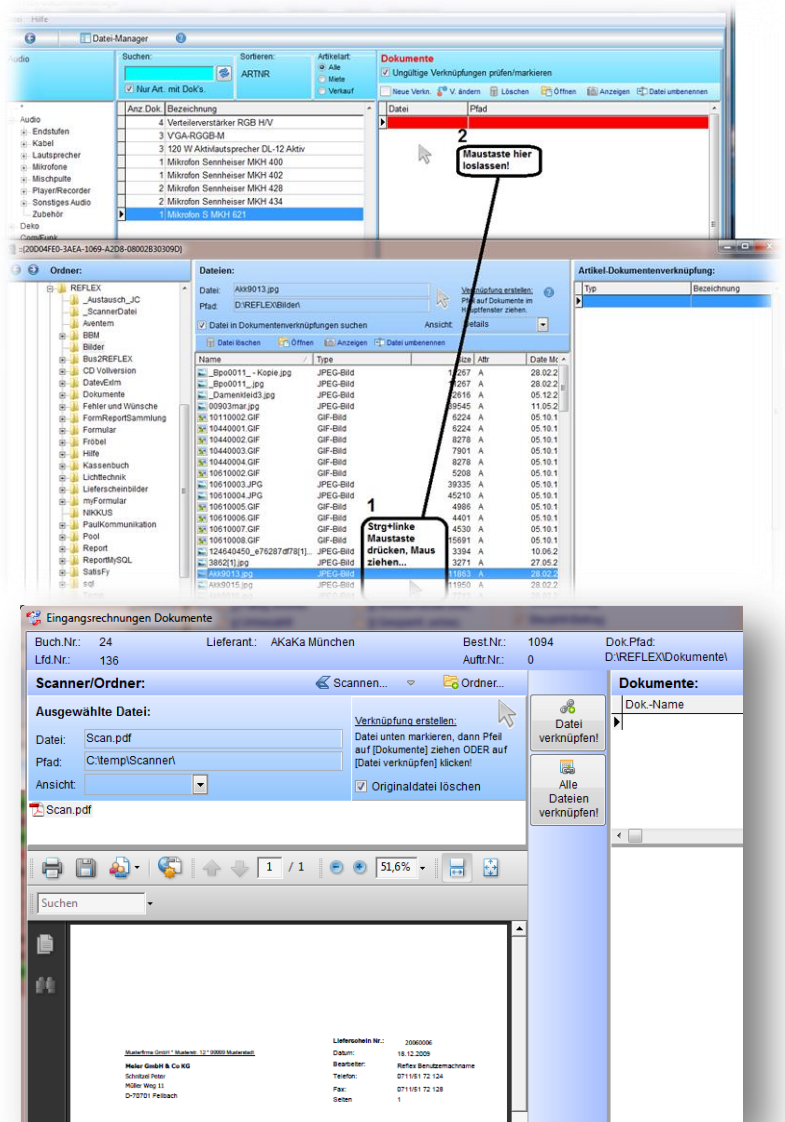

Lizenzen:

3er Paket	380,00 €
5er Paket	540,00 €
10er Paket	940,00 €
Zusätzliche Lizenz	80,00 €

Die Lizenzgebühren beziehen sich auf die Anzahl erworbener REFLEX-Lizenzen. Aus technischen Gründen ist es nicht möglich, unterschiedliche Lizenzen für REFLEX und ein Zusatzmodul zu erwerben.

REFLEX-CRM

REFLEX-CRM ist eine Software, die kundenspezifische Daten aus einer REFLEX-Datenbank zentralisiert und auswertet. Mit diesem Werkzeug sind u.a. folgenden Funktionen möglich:

Schnelle und komfortable Suche nach Kunden bzw. Kontakten

Anzeige von aussagekräftigen Informationen, wie z.B. erste Rechnung, letzte Rechnung, Umsatz

Einfaches Anzeigen und Erfassen von Bemerkungen zum Kunden (Historie)

Obwohl sich der Begriff „CRM“ ursprünglich nur auf Kunden (oder potentielle Kunden) bezieht, können Sie mit REFLEX-CRM natürlich auch Lieferanten suchen und verwalten.

REFLEX-CRM ist eine zentralisierte Sammlung von Informationen aus einer REFLEX-Datenbank. Hauptaufgabe von REFLEX-CRM ist es, die Informationen aus verschiedenen Bereichen der Datenbank zusammenzustellen und anzuzeigen. Nebenbei kann man in REFLEX-CRM bestimmte Informationen auch ändern oder ergänzen, z.B. Adresskennzeichen, Bemerkungen usw.

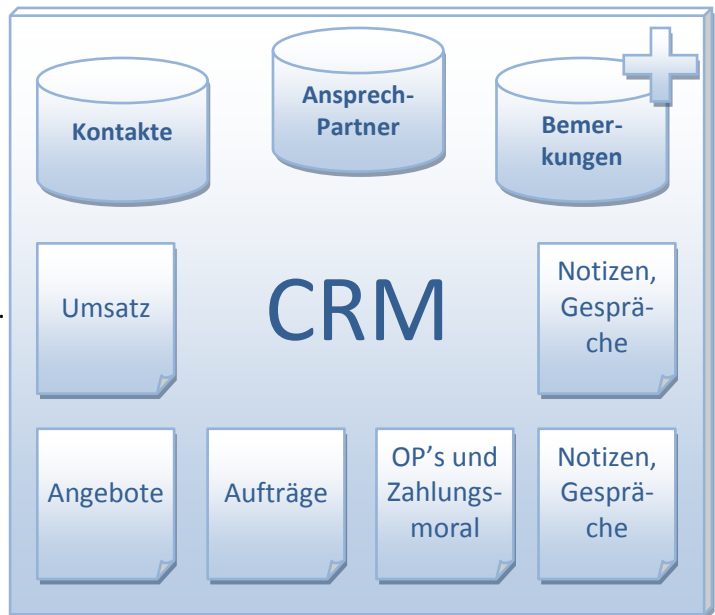
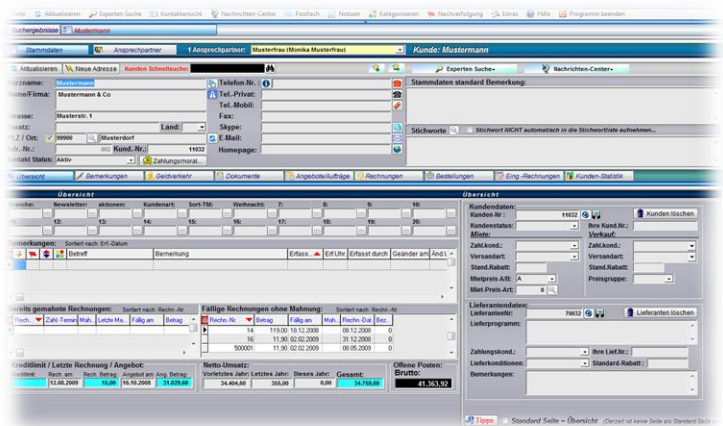

Lizenzen:

Basislizenz	550,00 €
Zusatz-Lizenz	490,00 €
Weitere Lizenzen	Auf Anfrage

REFLEX-AuftragsInfo

Mit REFLEX-AuftragsInfo kann man Benutzern den gezielten Zugriff auf die Auftragsdaten einer REFLEX-Datenbank ermöglichen. Zielgruppe sind Personen, die „von unterwegs“ aus **online über das Internet** auf bestimmte Auftragsdaten zugreifen.

Schutz vor fremden Daten:

Das Programm wird dabei so eingerichtet, dass der Benutzer nur den Zugriff auf bestimmte Daten hat, z.B. nur die Aufträge eines bestimmten Kunden, einer bestimmten Filiale usw.

The screenshot shows the REFLEX software interface. The top part displays a search results table with columns: Auftr.Nr., Sts, Druck.Dat., Dispo von, Dispo bis, Kurzname, VA-Name, VA-Ort, and VA-Ort. Two rows are visible, with the second row highlighted in red. Below this, a detailed view for order number 1 is shown, including customer information (ABC Dolz), a list of items with their descriptions and quantities, and summary statistics like 'Summe netto' and 'Summe brutto'.

Suchen: ah Bitte geben Sie mindestens 2 Zeichen als Suchbegriff ein. Die IntelliSuche sucht

Auftr.Nr.	Sts	Druck.Dat.	Dispo von	Dispo bis	Kurzname
1	ABGE	08.08.2007	18.05.2007	22.05.2007	ABC Dolz
2	TEIL		18.05.2007	23.05.2007	Meier GmbH & Co

Felder für die IntelliSuche

- AUFTRNR
- ADRKURZNAME
- VERANSTNAME
- VERANSTORT
- VORTKURZNAME
- ORT
- PRO_LEITER_KURZZEICHEN
- TECH_LEITER_KURZZEICHEN
- ZUAUFTRNR

Netzwerk oder Internet:

Der Zugriff auf die Datenbank kann über ein Lokales Netzwerk (LAN) oder über eine **Internet-Tunnel-Verbindung** stattfinden.

Der Datenbank-Zugriff ist auf effizientes Zugreifen auch über relativ langsame Verbindungen optimiert.

Lizenzen:

3er Paket	200,00 €
5er Paket	300,00 €
10er Paket	550,00 €
Zusätzliche Lizenz	50,00 €

Die Lizenzgebühren beziehen sich auf die Anzahl erworbener REFLEX-Lizenzen. Aus technischen Gründen ist es nicht möglich, unterschiedliche Lizenzen für REFLEX und ein Zusatzmodul zu erwerben.

TREX - Auftragsbearbeitung unterwegs

Mit TREX kann man auch ohne Verbindung (**offline**) zu einer Datenbank Auftragsdaten bearbeiten.

Zielgruppe sind Personen, die „unterwegs“ auch ohne permanenten Internet-Zugang bestimmte Auftragsdaten erfassen oder bearbeiten sollen.

Export in REFLEX:

In REFLEX ist ein Export von Auftragsdaten in eine TREX-Datei enthalten. Diese Datei kann z.B. als E-Mail verschickt werden. Man kann gezielt bestimmte Kapitel exportieren und/oder schreibschützen!

Auftragsdaten in TREX bearbeiten

Der TREX-Benutzer öffnet und bearbeitet die Datei. Er kann Auftragspositionen hinzufügen, ändern oder zum Löschen markieren. Auch das Anlegen von Kapiteln ist möglich. Schreibgeschützte Positionen können in TREX nicht geändert werden, sie dienen nur der Information.

Import in REFLEX:

Die bearbeitete (oder neu angelegte) TREX-Datei wird in einen Auftrag importiert. Dabei wird ein Abgleich der bestehenden Daten vorgenommen, also z.B. Artikel in den Positionen ersetzt, Positionen neu eingefügt oder gelöscht.

Artikel-Export in REFLEX:

Damit der TREX-Benutzer Artikel einfügen kann, können diese incl. Artikelgruppenbaum periodisch exportiert und zur Verfügung gestellt werden.

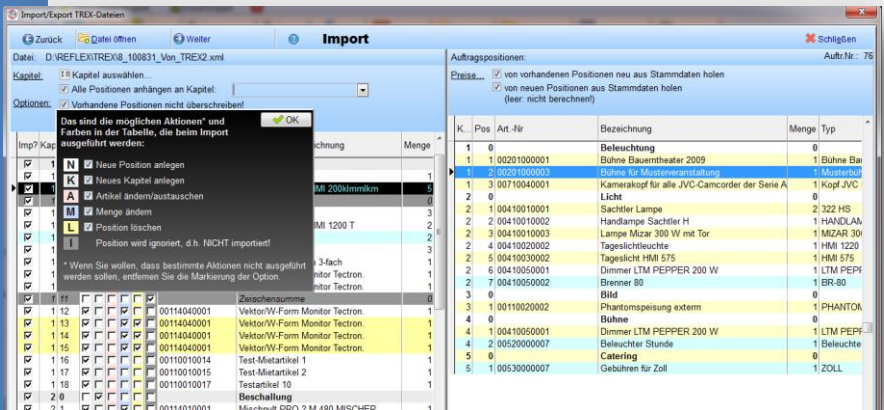

Lizenzen:

3er Paket	400,00 €
5er Paket	800,00 €
10er Paket	1600,00 €
Zusätzliche Lizenz	100,00 €

Die Lizenzgebühren beziehen sich auf die Anzahl erworbener REFLEX-Lizenzen. Aus technischen Gründen ist es nicht möglich, unterschiedliche Lizenzen für REFLEX und ein Zusatzmodul zu erwerben.

MultiLager und Transporte

MultiLager ermöglicht es, für beliebig viele Lager (Filialen) Bestände für Miet- und Verkaufsartikel zu führen.

Lager oder Filiale ist der Begriff für die unterschiedlichen Standorte, z. B. Hauptlager Köln, Filiale München usw.

Jeder Auftrag, jede Rechnung, jeder Einzelartikel usw. haben ein Kennzeichen, das die zugehörige Filiale kennzeichnet. Ein „normaler“ Anwender sieht dann immer nur die Aufträge, Angebote usw. seiner Filiale. Nur ein Anwender mit einem speziellen Recht kann die Filiale wechseln, also tun, als ob er sich in einer anderen Filiale befände.

Bei jedem Artikel sind die Lagerbestände hinterlegt, also z. B. der Soll-Bestand (für Mietartikel der Bestand, den die Firma besitzt), der aktuelle Bestand (wie viel im Moment am Lager sind), der Verkaufsbestand usw.

Dispo:

Die Dispo berücksichtigt bei der Verfügbarkeits-Abfrage auch die ankommenden oder abgehenden Transporte!

Transporte:

Reflex-Transporte ermöglicht einen reibungslosen Verkehr der transportierten Artikel zwischen mehreren Filialen. Dabei werden auch die Dispo Auswertungen der jeweiligen Filiale berücksichtigt, was noch bessere Auftragsplanung ermöglicht. Man kann Transporte mit oder ohne Rücktransport erstellen. Durch das flexible Transportkonzept kann ein Artikel von Filiale A nach B transportiert werden, aber z.B. von Filiale B nach C weitertransportiert werden.

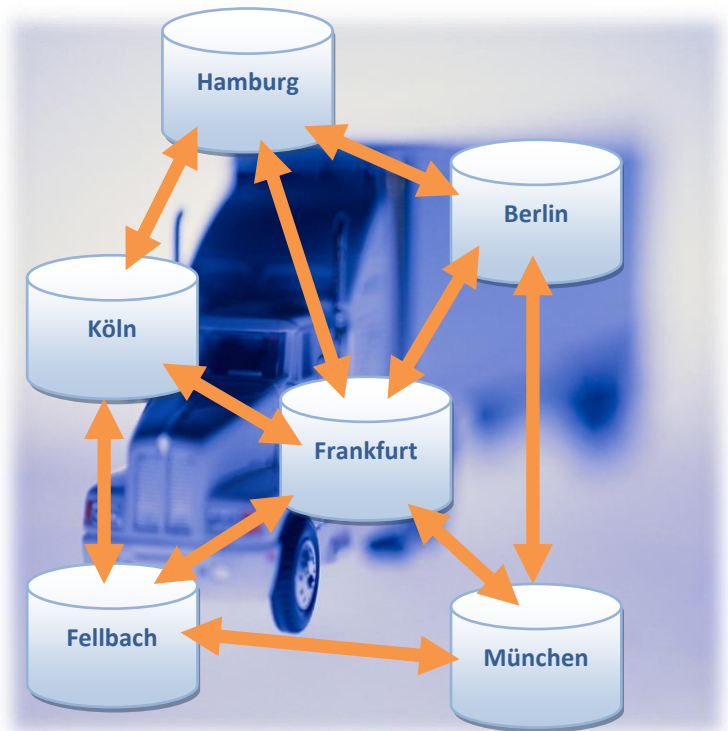

Lizenzen

5er Paket <u>MultiLager</u>	1.020,00 €
10er Paket	1.570,00 €
Zusätzliche Lizenz	130,00 €
5er Paket <u>Transporte</u>	880,00 €
10er Paket	1.480,00 €
Zusätzliche Lizenz	120,00 €

Die Lizenzgebühren beziehen sich auf die Anzahl erworbener REFLEX-Lizenzen. Aus technischen Gründen ist es nicht möglich, unterschiedliche Lizenzen für REFLEX und ein Zusatzmodul zu erwerben.

REFLEX-Kassenbuch

Mit diesem Modul kann man ein Kassenbuch führen, das in die REFLEX-Umgebung eingebunden ist. Im Kassenbuch werden alle Buchungen (Ausgaben und Einnahmen) verzeichnet.

- Eine Buchung besteht immer aus Konto/Gegenkonto.
- Ein Gegenkonto kann ein Sachkonto, Debitoren-Konto oder Kreditoren-Konto sein.
- Die Kasse kann niemals ins Minus gehen!
- Jede Buchung bekommt eine fortlaufende Nummer, die sog. Buchungsnummer.
- Eine Buchung kann nachträglich nicht mehr geändert werden, aber storniert!



Kasse: **Kasse1** Bez: **K1** Datum: **12.08.2009**
 Konto: **1600** **1** Jahr: **2009** Anfangsbestand: **5.000,00**
 Periode: **8 August** Aktueller Saldo: **4.900,00**

Status:
 Makro:
 Gegen-Konto: Buchungstext:
 Beleg-Nr.: Betrag: Beleg-Datum: **12.08.2009**
 Einn./Ausg.: Steuer-Satz %: Steuer-Betrag:
 Kostenstelle: Ko.träger/Proj.:

Buch.Nr.	Gegen-K	Buch.dat.	Buchungstext	Betrag Einnahmen	Betrag Ausgaben	E/A	Belegnr.	Belegdat.	Steuer %	Steuer-Betr.	Saldo
8	11020	12.08.2009	Barzahlung Rechnung 200601...	100,00	0,00	Einnahme	20060132	10.07.2008	19,00	19,00	5100,00
7	70033	12.08.2009	<STORNO K1-5>	-1194,00	0,00	Einnahme	7654321	12.08.2009	19,00	-226,86	5000,00
6	11020	12.08.2009	Barzahlung Rechnung 200601...	100,00	0,00	Einnahme	20060132	10.07.2008	19,00	19,00	6194,00
5	70033	12.08.2009	Bar Hastig Harry	1194,00	0,00	Einnahme	7654321	12.08.2009	19,00	226,86	6094,00
4	6303	12.08.2009	<STORNO K1-3>	0,00	-150,00	Ausgabe		12.08.2009	0,00	0,00	4900,00
3	6303	12.08.2009	Mietwagen	0,00	150,00	Ausgabe		12.08.2009	0,00	0,00	4750,00
2	6301	12.08.2009	Wareneinkauf Gästebewirtung ...	0,00	100,00	Ausgabe		12.08.2009	7,00	7,00	4900,00
1	1600	12.08.2009	Anfangsbestand	5000,00	0,00	Einnahme	Übertrag	12.08.2009	0,00	0,00	5000,00

Besonderheiten:

Automatische Verbuchung in der REFLEX-Datenbank bei Erfassung von **Zahlung auf Eingangsrechnungen**, d.h. eine Zahlung kann direkt im Kassenbuch verbucht werden und man muss nicht mehr in REFLEX, um sie zu verbuchen.

Automatische Verbuchung in der REFLEX-Datenbank bei Erfassung von **Zahlung auf Ausgangsrechnungen**.

Lizenzen:

pro Lizenz	349,00 €
3er Paket	1.407,00 €
5er Paket	1.745,00 €

MobiFlex – das mobile REFLEX

MobiFlex ist eine spezielle Anwendung, mit der man Funktionen in einer REFLEX- oder GEVAS-Professional-Umgebung mobil ausführen kann, z.B.

- Lagerausgabe
- Packliste drucken (mit dem Druckservice)
- Lieferschein drucken (mit dem Druckservice)
- Lagerrücknahme
- Auftragsinformationen abrufen
- Artikelinformationen abrufen
- Artikel-Bilder anzeigen
- Auftrag erfassen (GEVAS-Professional)
- Dispo-Prüfung
- Grafische Dispo-Anzeige
- Lagerzugang buchen
- Inventur-Erfassung

Hardware:

MobiFlex läuft auf allen PDAs, die auf Windows CE 4, 5 oder 6.0 basieren. Dabei greift MobiFlex über WLAN direkt auf die Datenbank zu.

Typischerweise werden spezielle Barcode-Scanner verwendet, die robust genug für den Lager-Einsatz sind.

Bedienung:

Die Bedienung von MobiFlex ist bewusst einfach und logisch gehalten. Die meisten Funktionen können vom Anwender auf dem Touch-Screen per Finger-Tipp ausgeführt werden, ein Stift ist nur in Ausnahmefällen notwendig.



Mng	Bezeichnung	Rst.Ei	Rst.Fi
1	Lichtsteueranlage	1	0
2	Tageslichtleuchte	2	0
3	Einzelladegerät	3	0
1	Ladeleiste Motorola	1	0
1	Vektor/W-Form	1	0
1	Vektor/W-Form	1	0
1	Vektor/W-Form	1	0
1	Vektor/W-Form	1	0

Dispo 1030100001
Kleider Abend 50er Blau Knapp

09.08.	10.08.	11.08.	12.08.	13.08.	14.08.	15.08.	16.08.	17.08.	18.08.	19.08.
08	08	08	08	08	08	08	08	08	08	08
Meier, 09.08.-19.08.(23)										
Müller, 09.08.-18.08.(20080062)										
Mustumann Martin, 10.08.-17.08.(20080065)										
Müller, 10.08.-23.08.(20080065)										
Müller, 11.08.-29.08.(20080067)										

Grafik Tabelle Zeitraum

Lizenzen:

Pro Lizenz	340,00 €
3er Paket	1.020,00 €
5er Paket	1.700,00 €
10er Paket	3.400,00 €

Die Lizenzgebühren beziehen sich die Anzahl erworbener Lizenzen.

GEVITAS DruckService PrintJobs

Wenn man mit MobiFlex z.B. Lieferscheine drucken will, kann man den Druckservice „PrintJobs“ von REFLEX bzw. GEVAS-Professional verwenden.

Grund:

Der PDA selbst kann nicht drucken, das ist in den mobilen Geräten nicht vorgesehen (von speziellen Mobil-Druckern mal abgesehen). Von Crystal-Reports weiß so ein PDA schon gar nichts!

Deshalb gibt es die Möglichkeit, einen Druckvorgang in eine Druckwarteschlange einzutragen.

Ein spezielles Programm (der Druckservice **PrintJobs**) überwacht die Druckwarteschlange permanent.

Wenn ein Mobil-Gerät etwas drucken will, trägt es den Druckvorgang in die Druckwarteschlange ein, der Druckservice erledigt dann den Ausdruck.

Abteilungen:

Man kann unterschiedliche anlegen und dort den verwendeten Drucker, das Formular usw. hinterlegen. Im Scanner wird dann die richtige Abteilung eingestellt.

Terminal-Server:

Eine andere Anwendung ist eine Terminal-Server®-Umgebung, wo man den Netzwerk-Datentransfer niedrig halten will: Über das (langsamere) externe Netz wird nur ein Druckbefehl abgeschickt, der eigentliche Druck passiert aber über das (schnellere) interne Netz.

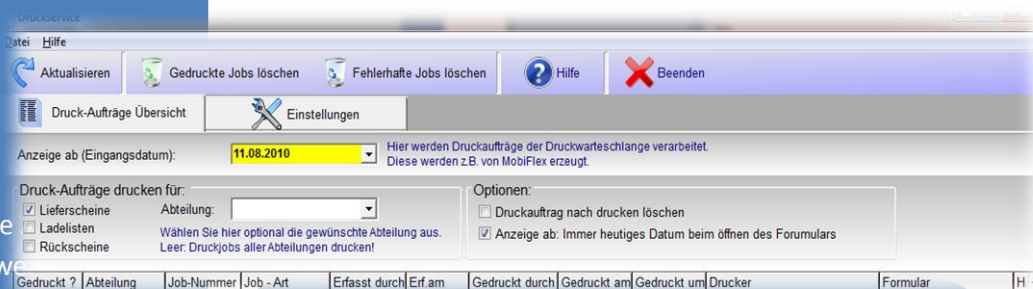
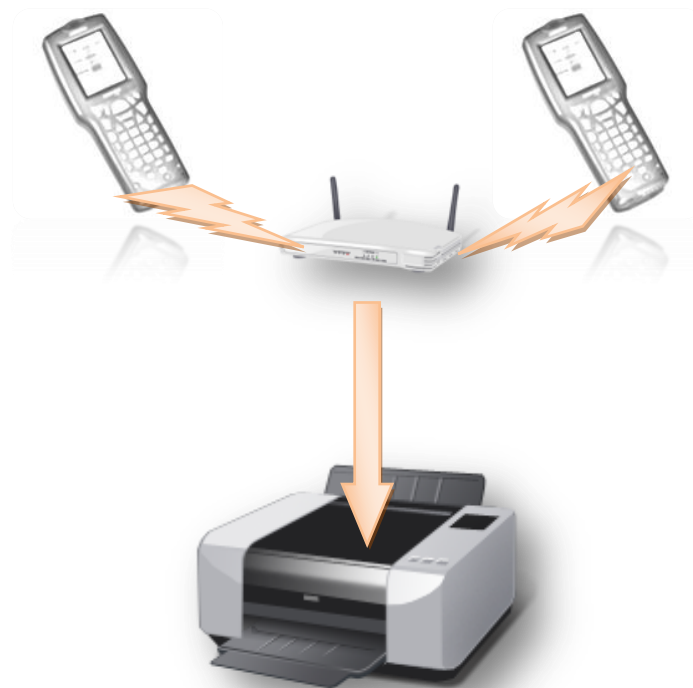

Lizenzen:

3er Paket	380,00 €
5er Paket	540,00 €
10er Paket	940,00 €
Zusätzliche Lizenz	80,00 €

Die Lizenzgebühren beziehen sich die Anzahl erworbener REFLEX-Lizenzen. Aus technischen Gründen ist es nicht möglich, unterschiedliche Lizenzen für REFLEX und ein Zusatzmodul zu erwerben.

REXIM – Import und Export der Faktura

REXIM ist ein universelles Programm zum Übertragen von Ausgangsrechnungen, Eingangsrechnungen und Zahlungen, das viele verschiedene Schnittstellen-Module für unterschiedliche Buchhaltungsprogramme beinhaltet.

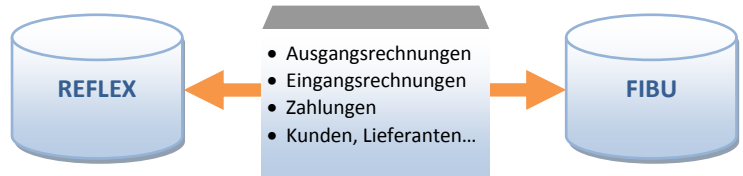

Das Screenshot zeigt das Fenster 'REXIM REFLEX-Import/Export - [LexWare-Buchhalter]'. Die Oberfläche ist in vier Hauptbereiche unterteilt: 'Import: Adressen (Kunden, Lieferanten)', 'Import: Zahlungen (Buchungen)', 'Export: Adressen' und 'Export: Rechnungen'. In den Import-Bereichen sind verschiedene Importdateien und -optionen konfigurierbar. Die Export-Bereiche ermöglichen das Exportieren von Adressen und Rechnungen in verschiedene Formate und mit spezifischen Optionen wie 'Nur Belege ab einem bestimmten Datum exportieren?' und 'Datum des letzten Exports für Rechnungen/Gutschriften?'. Ein Statusfeld am unteren Rand des Fensters lautet: 'Alle eingetragenen Produktnamen sind Warenzeichen der jeweiligen Warenzeicheninhaber'.

Formate:

DATEV-Textformat

GDI-Finanzbuchhaltung (

HMD-Finanzbuchhaltung

HMD-Finanzbuchhaltung (Vers. 2)

KHK/SAGE

KHK/SAGE ClassicLine

LexWare Buchhalter

LexWare Buchhalter Variante 1

Navision

ADDISON Finanzbuchhaltung

Standardformat GEVITAS (Text)

Lizenzen:

Lizenzgebühr

590,00 €

Die Lizenzgebühren beziehen sich die Anzahl erworbener REFLEX-Lizenzen. Aus technischen Gründen ist es nicht möglich, unterschiedliche Lizenzen für REFLEX und ein Zusatzmodul zu erwerben.

REFLEX-Inventur

REFLEX -Inventur ermöglicht die Durchführung einer Inventur in Verbindung mit REFLEX:

- Erstellen von Zähl-Listen aus dem Lagerbestand
- Erfassen von Inventur-Daten am PC, über MobiFlex oder mobile BHT-Scanner.
- Erstellen von Differenz-Listen anhand der Lagerbestände und der erfassten Inventurdaten
- Unterstützung von MobiFlex
- Mit oder ohne MultiLager möglich



REFLEX-Inventur

Beenden Hilfe Filiale: Inventur von: 11.08.2010 bis: 11.08.2010

Menü | Neue Inventur | Zählliste | Differenzliste | Inventur-Erfassung | Übernahme-Protokoll | Inventur-Protokoll

Zurück Mobiler Scanner **Inventur-Erfassung**

Hiermit erfassen Sie Inventur-Daten.

Lagerort:

Erfassungsdatum: 11.08.2010

Inventurnummer: <<< Eingabe/Einscanner der Inventurnummer, anschl. ENTER drücken

Art.Nr.:

Typ:

Bezeichnung:

Hersteller:

Seriennummer:

Gesamt.Menge:

Davon Miete:

Davon Verkauf:

Bemerkung:

OK

JC 1.9.100112 FY TEST

3er Paket	220,00 €
5er Paket	340,00 €
10er Paket	640,00 €
Zusätzliche Lizenz	60,00 €

REFLEX-Fertigung

Dieses Zusatzmodul ermöglicht es, Artikel zu produzieren und den Fertigungsprozess zu steuern.

Fertigungsstücklisten

In den Fertigungsstücklisten wird angegeben, welche Artikel benötigt werden, um einen bestimmten Artikel herzustellen. Auch Dienstleistungen oder Arbeitszeit können enthalten sein.

Eine Stückliste ist an einen Artikel angehängt. Sie kann beliebig viele Positionen haben. Auch Stücklistenartikel (Baugruppen) können in einer Stückliste stehen. Diese werden dann (optional) im Fertigungsauftrag aufgelöst, also in ihre Bestandteile zerlegt. Dabei sind bis zu 10 Ebenen möglich!

Fertigungsaufträge

Ein Fertigungsauftrag besteht aus den Positionen einer Stückliste in der herzustellenden Menge. Hier werden Seriennummern generiert, Chargennummern verwaltet, die Lagerabbuchungen der Stücklistenartikel und das Zubuchen der fertigen Artikel an das Lager durchgeführt.

Kalkulation

Anhand einer Stückliste oder mit manuell eingegebenen Positionen kann der VK-Preis des fertigen Artikels kalkuliert werden. Das ausgefeilte Kalkulationsschema berücksichtigt prozentuale Aufschläge für Ausschuss, Entwicklungskosten, Gewinnspanne usw.

Streng genommen ist die Fertigung kein eigenständiges Programm sondern derzeit noch in REFLEX integriert. Dies wird sich aber ändern und die Fertigung wird ein eigenständiges Programm werden.

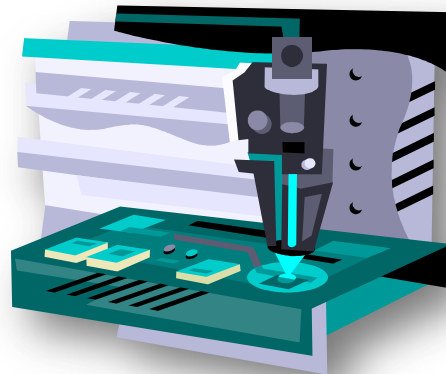

Aufgaben

- Übersicht, Auftrag suchen
- Neuen Auftrag anlegen
- Auftrag öffnen, Auftragskopf bearbeiten
- Auftragspositionen bearbeiten
- Seriennummern erzeugen/anzeigen
- Lagerliste erzeugen
- Lagerliste anzeigen/drucken
- Reservierungsliste anzeigen/drucken
- Ausbuchen von Teilen aus dem Lager
- Einbuchen von fertigen Artikeln in das Lager
- Stücklisten bearbeiten
- Suchen nach Serien- oder Chargen-Nummern
- Protokoll anzeigen
- Optionen
- Hilfe

Positionen

Auftrags Nr.: 1025 Status: Abschl
 Stückliste (Art. Nr.): 9936 Auftr. Bez.: Wechsellasette für MAG VADER 300
 Menge: 8 Fert. Art. Nr.: 9936
 Gefertigt wird für: Ersatzteil

Pos.: 38 Zeichn. Pos.: Artikel Nr.: 9676
 Einz. Menge: 1 Ges. Menge: 8 Baugr. Kennz.: Aufgelöst

Typ: Kassette MM-350 / MV-300
 Bezeichn.: BG-K3-Antriebswalze MK II

Sortiert nach: POSNR Gehe zu: _____

Pos.	Art. Nr.	Typ	Einz. Menge	Ges. Soll Menge	Ges. Ist Menge	Set-Kennzch.	Bezeichnung	Baugr.-Kennzch.	Einheit
38	9676	Kassette MM-350 / MV-300	1	8	8	Baugrau	BG-K3-Antriebswalze MK II	3	Stück
39	1596	O-Ring 6*1	1	8	8	Pos.	Runddichtung 6*1mm NBR 70	0	Stück
40	2438	915-M5*08 kt	1	8	8	Pos.	Gewindestift DIN 915 M5*8mm K	0	Stück
41	3042	6799-6-RS	2	16	16	Pos.	Sicherungsscheibe DIN 6799 V2	0	Stück
42	7202	LT-0085	2	16	16	Pos.	Teller, gespritzt, fest, MM 250-50	0	Stück
43	7205	LT-0089	1	8	8	Pos.	Feste Rolle, gespritzt, MM+MK2	0	Stück
44	4458	LT-0050	1	8	8	Pos.	Achse Kassette LT-0050 n. Zg. v.	0	Stück
45	3030	LT-0031	1	8	8	Pos.	Kupplung Kassette LT 0031 lt. Zg.	0	Stück
46	6869	56/4/1	1	8	8	Pos.	Druckfeder 56/4/1	0	Stück
47	1362	916-M4*08	1	8	8	Pos.	Gewindestift DIN 916 M4*8mm nr	0	Stück
48	4446	30-3M-06 / LT-0047	1	8	8	Pos.	Zahnriemenscheibe 30-3M-06 LT	0	Stück
49	2434	916-M3*06 kt	1	8	8	Pos.	Gewindestift DIN 916 M3*6mm K	0	Stück
50	1852	A-KL-DDRF 2280-ZZ/608-ZZ	2	16	16	Pos.	Rillenkugellager DDRF 2280 / ZZ	0	Stück
51	8553	Kassette MM / MV MKII (1	1	8	8	Baugrau	BG-K4-Kassettenverschluss MM 3	3	Stück
52	1381	965-M4*10 sw	2	16	16	Pos.	Senkschraube DIN 965 M4*10mr	0	Stück
53	1461	FE-M4-EF	2	16	16	Pos.	PFM Einpreß-Sicherungsmutter	0	Stück
54	582	MV und MM MKII	1	8	8	Pos.		0	Stück
55	922	09/75/1	1	8	8	Pos.		0	Stück
56	996	MV-250 bis MM-500-MKII K	1	8	8	Pos.		0	Stück
57	99	Stanzen	3,48	27,84	0	Pos.		0	min.
58	99	Biegen	4,16	33,28	0	Pos.		0	min.
59	70	Nieten	31	248	0	Pos.		0	min.
60	8163	ALU-Blech 2,0mm MF	2,8	22,4	22,4	Pos.		0	min.
61	1808	ALU-Blech 1,0mm KF	0,16	1,28	1,28	Pos.		0	min.
62	7573	Montage M	45	360	0	Pos.	Montagezeit Mechanik pro min.	0	min.

Lizenzen:

3er Paket	760,00 €
5er Paket	1.020,00 €
10er Paket	1.670,00 €
Zusätzliche Lizenz	130,00 €

Interne Module und Funktionen in REFLEX

Die nachfolgend aufgeführten Module und Funktionen sind in REFLEX eingebaut, aber über Lizenzen geschützt, d.h. nur die Anwender/innen können sie benutzen, die entsprechende Lizenzen dafür erworben haben.

Name	Beschreibung	Lizenzkosten bei einer REFLEX-Lizenz von...
Fahrzeug-Verwaltung	Mit dieser Funktion kann man Fahrzeuge verwalten, z.B. das Ladevolumen, das Ladegewicht, HU/AU-Termine usw.	1-3 240,00 4-9 480,00 10-19 960,00 20- auf Anfrage

In den Stammdaten Personen/Ressourcen/Fahrzeuge gibt es einen speziellen Bereich für Fahrzeuge. Dort kann man wichtige Informationen ablegen, z.B. Zuladung, Abmessungen, Zulassungsdatum, Reifen-/Felgengrößen usw.

Für HU/AU-Termine kann man Termin-Erinnerungen und Wiedervorlagen anlegen, die einen auf die fälligen Termine aufmerksam machen.

In der Fahrzeug-Historie kann man alle Vorgänge erfassen, z.B. Inspektionen/Wartungen, Reparaturen, Verweise zu Eingangsrechnungen usw.

Die Fahrzeug-Dispo zeigt Termine aus dem Auftrag (blau), Erinnerungen (gelb) oder feste Termine wie z.B. HU (rot) alternativ für ein oder mehrere Fahrzeuge an.

Auftragszwischensummen

Man kann an einer beliebigen Stelle eine Zwischen-
summe in den Auftrag oder die Rechnung einfügen.

Zwischensummen werden fett dargestellt und nicht in
die Kapitel- und Gesamtsumme eingerechnet.

Eine Zwischensumme berechnet immer die Summe der
nachfolgenden Positionen bis zum Kapitelende oder der
nächsten Zwischensumme.

1-3	50,00
4-9	100,00
10-19	200,00
20-	auf Anfrage

St...	Kap	Pos	Menge	Bezeichnung	Ges. Preis	%	Ges. Betr.	Resrv Mng	Fremd Mng	Fremd ausg.	Ausg Mng	Rück Mng	Einz. Preis	Dispo-Menge
	1	0	0	Licht	1180,00	0,00	1156,20			0				
ABG	1	1	50	Tageslichtleuchte	1000,00	0,00	1000,00		29	29	9	9	10,00	11
AUF	1	2	1	Dimmer LTM PEPPER 200	40,00	0,00	40,00						20,00	30
	1	3		Zwischensumme			116,20							0
ABG	1	4	2	Verfolgerspot 1200 W	40,00	17,00	33,20			0	1	1	10,00	1
AUF	1	5	2	Video-Kamera JVC KY-25	40,00	17,00	33,20			0			10,00	1
ANF	1	6	3	VITC Timec	60,00	17,00	49,80		3				10,00	0
	2	0	0	Studio 1	1734,00	0,00	1527,62			0				
ABG	2	1	2	Tageslichtleuchte HMI 200	40,00	17,00	33,20			0	2	2	10,00	23
AUF	2	2	1	Tageslichtleuchte HMI 1200	40,00	17,00	33,20			0			20,00	16
AUF	2	3	1	Verfolgerspot 1200 W	20,00	17,00	16,60			0			10,00	1
ABG	2	4	3	Handlampe Sachtler H	60,00	17,00	49,80			0	3	3	10,00	5
AUF	2	5	1	Dimmer LTM PEPPER 200	20,00	17,00	16,60			0			10,00	30
AUF	2	6	2	Beleuchtungsmeister	520,00	0,00	520,00			0			130,00	0
ANF	2	7	3	Netzkabel	60,00	17,00	49,80		3				10,00	0
AUF	2	8	1	Schneemann	974,00	17,00	808,42			0			487,00	0
	3	0	0	Zusätzlich gewünscht:	20,00		16,60			0				
ABG	3	1	1	Lichtsteueranlage	20,00	17,00	16,60			0	3	3	10,00	2

Auftragskalender

In der Auftragsübersicht stellt diese Funktion die Auf-
träge grafisch dar, ähnlich wie im Dispo-Service.

(Wird auf Wunsch freigeschaltet)

0,00

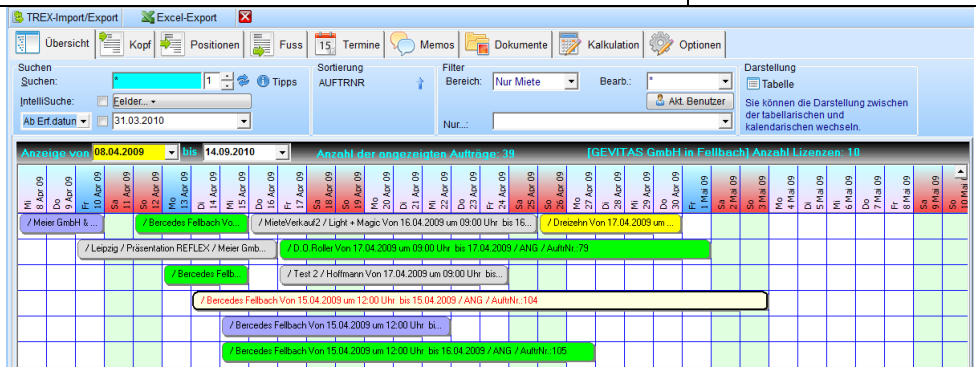

Auftragskapitel-Pauschalen mit Dialog

In einem Fenster werden alle Kapitelsummen angezeigt. Man kann nun die gewünschten Kapitel-Summen eingeben, um zu einem Wunschbetrag zu kommen. Am Ende bekommen alle Kapitel einen Pauschalpreis, der sich aus der manuellen Eingabe der Kapitelsummen errechnet.

1-3	50,00
4-9	100,00
10-19	200,00
20-	auf Anfrage



Musterlieferungen

Man kann einen Auftrag als „Musterlieferung“ kennzeichnen und im Auswahlbaum gezielt nach Musterlieferungen suchen. Dies dient der Überwachung von Musterlieferungen, die vom Kunden nach einiger Zeit zurückgeschickt werden müssen. Optional wird automatisch eine Termin-Erinnerung an die Lieferung erstellt.

1-3	100,00
4-9	200,00
10-19	400,00
20-	auf Anfrage

Zubehör automatisch einfügen, wenn Artikel mit Zubehör in neue Position eingefügt wird.

Normalerweise wird Zubehör erst auf Knopfdruck/Mausklick in den Auftrag eingefügt, z.B. wenn aus dem Angebot ein Auftrag wird. Diese Funktion fügt das vorhandene Zubehör eines Artikels automatisch ein, wenn der Artikel in den Auftrag genommen wird.

1-3	50,00
4-9	100,00
10-19	200,00
20-	auf Anfrage

Automatische Dispo-Prüfung im Artikel-Suchen-Dialog

Mit dieser Funktion wird automatisch die verfügbare Menge errechnet und angezeigt, wenn man einen Artikel sucht, um ihn in den Auftrag einzufügen. Der Vorteil ist, dass man schon vor dem Einfügen des Artikels weiß, ob er verfügbar ist!

Wenn Sie die Schnellerfassung verwenden (Auftrag → Optionen), ist diese Funktion sinnlos, weil hier die Verfügbarkeit schon live angezeigt wird.

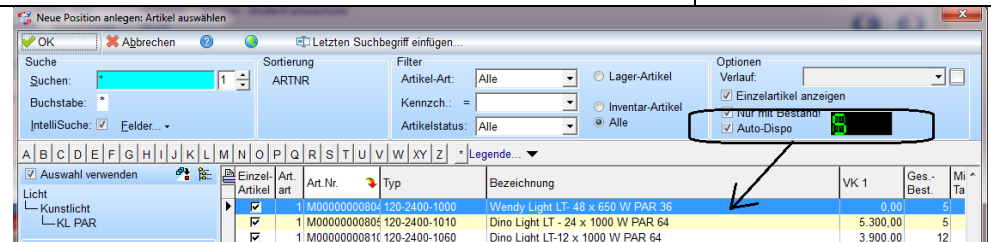

<p>Auftrag suchen in Eingangsrechnungen, auch Fremdleistungsblatt anzeigen bzw. verbuchen.</p>	<p>Wenn man die Option „Fremdleistungsblatt im Auftrag verwenden“ eingeschaltet hat, kann man mit dieser Funktion beim Erfassen einer Eingangsrechnung auf die Informationen des Fremdleistungsblattes zugreifen und die Eingangsrechnung direkt einer Position der Fremdleistungen zuweisen.</p> <p>Arbeiten Sie mit dem Bestellwesen, ist dieses Modul sinnfrei, weil dann die Bestellpositionen bzw. Eingangsrechnungen die Fremdleistungen und -Kosten ergeben.</p>	<table> <tr> <td>1-3</td> <td>50,00</td> </tr> <tr> <td>4-9</td> <td>100,00</td> </tr> <tr> <td>10-19</td> <td>200,00</td> </tr> <tr> <td>20-</td> <td>auf Anfrage</td> </tr> </table>	1-3	50,00	4-9	100,00	10-19	200,00	20-	auf Anfrage
1-3	50,00									
4-9	100,00									
10-19	200,00									
20-	auf Anfrage									

2. Skonto

In den Zahlungskonditionen, im Auftrag und in der Rechnung kann man einen zweiten Skonto-Termin und –Prozentsatz angeben, also z.B.

Zahlung innerhalb von 30 Tagen mit 3 % Skonto.
Zahlung innerhalb von 45 Tagen mit 2 % Skonto.
 Zahlung ohne Skonto innerhalb von 60 Tagen.

Die für diese Funktion erforderliche Formular-Anpassung ist in den Lizenzkosten nicht enthalten!

1-3	100,00
4-9	200,00
10-19	400,00
20-	auf Anfrage

Zahlung: 30/7 Zahlungsmoral...

innerhalb 30 Tagen mit 7% Skonto.

Zahlbetrag:	26231,20	bei Zahlung bis:	06.10.2010
Skonto 1:	5,00 % 1311,56	bei Zahlung bis:	06.10.2010
Skonto 2:	10,00 % 2623,12	bei Zahlung bis:	30.10.2010

DATEV-Kontenrahmen

Man kann für Debitoren und Kreditoren einen Kontenrahmen anlegen, der anhand des Anfangsbuchstabens des Namens (Kurzname) eine Debitoren- bzw. Kreditorennummer vergibt. Dazu legt man über Stammdaten → Buchhaltung... → Kontenplan → F6/F7 den Rahmen an. Hier kann man nun ein Schema für die automatische Vergabe von Debitoren- (Kunden) bzw. Kreditoren (Lieferanten) anlegen.

Nach diesem Schema werden die Kunden- und Lieferantennummern anhand des Anfangsbuchstabens des Namens vergeben.

In der Spalte „Buchstabe(n)“ können Sie bis zu drei Zeichen eingeben, wenn Sie einen Buchstaben unterteilen wollen. Beispiel:

S
SCH
ST

mit unterschiedlichen Nummernkreisen.

1-3	75,00
4-9	150,00
10-19	300,00
20-	auf Anfrage

DATEV-Kontenrahmen für Debitoren

Ok Abbrechen ?

Geben Sie in der Spalte "Buchstabe(n)" einen oder mehrere Anfangsbuchstaben an.
 Beispiele:
 Maximal sind drei Buchstaben zulässig.

A	10000	<input checked="" type="checkbox"/> Diesen Kontenrahmen verwenden!
S	17100	
SCH	17500	
ST	18300	
X	19800	
X	19900	

Buchstabe(n)	Letzte Nr.	Nr. von	Nr. bis
A	10011	10000	10199
B	10201	10200	10399

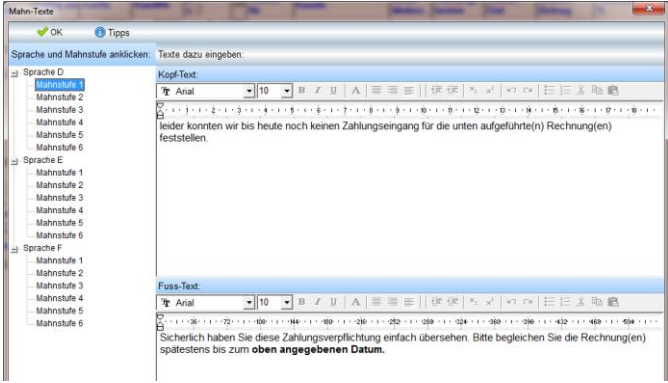
<p>Rückvergütungsgut-schriften</p>	<p>Ziel hierbei ist es, wenn man mit einem Kunden einen Kooperationsvertrag hat, der dem Kunden eine Rückvergütung (Kickback/ Vermittlungsprovision) für durchgeführte Aufträge im Bereich Miete, direkt bei Rechnungslegung diesen Betrag vom Rechnungsbetrag abziehen zu können.</p> <p>Hierzu gibt es in den Stammdaten des Kunden unter dem Reiter [Kunde] die Möglichkeit, die Konditionen für die einzelnen Teilbereiche zu hinterlegen. Ferner kann man hier definieren, ob der Kunde auch schon im Angebots/Auftragsstatus die Rückvergütung ausgewiesen haben will oder erst bei Rechnungsstellung.</p>	<p>1-3 200,00 4-9 400,00 10-19 800,00 20- auf Anfrage</p>
<p>Frei definierbare Mahntexte</p>	<p>Wenn man die Mahntexte für die Mahnstufen nicht fest im Mahn-Formular haben will, kann man diese mit dieser Funktion frei editieren und in der Datenbank speichern. Beachten Sie, dass das Mahn-Formular geändert werden muss, um diese Funktion wirksam werden zu lassen!</p>  <p>Die für diese Funktion erforderliche Formular-Anpassung ist in den Lizenzkosten nicht enthalten!</p>	<p>1-3 50,00 4-9 100,00 10-19 200,00 20- auf Anfrage</p>
<p>Eingangsrechnungen, Freigeben durch angemeldeten Benutzer, keine Benutzer-Auswahl möglich!</p>	<p>Normalerweise kann man beim Freigeben einer Eingangsrechnung den Benutzer, der die Freigabe erteilt hat, frei wählen. Mit dieser Funktion wird die Auswahl übersprungen und der <u>aktuell angemeldete</u> Benutzer als Freigebender eingetragen.</p>	<p>1-3 50,00 4-9 100,00 10-19 200,00 20- auf Anfrage</p>

Artikel, Lager

VDE-Prüfung

(voraussichtlich ab IV./2010)

Mit dieser Funktion kann man VDE-Prüfungen von Artikeln erfassen und optional bei der Lagerausgabe auf eine fehlende Prüfung aufmerksam gemacht werden.

Man kann die Messwerte aus den Messgeräten „Sekustar“ und „Fluke 6500“ auslesen und den Geräten zuweisen.

1-3	225,00
4-9	450,00
10-19	900,00
20-	auf Anfrage

Hilfe Bearbeiten Speichern Suchen Neue Prüfung Mobil Import **Löschen** Drucken Liste

Erfassung | Import | Import-Liste

Eingabe: Suche nach: Invent.-Nr.

Prüfungsdatum: 06.09.2010

Prüfungsdaten:
 Erf.-Datum: 06.09.2010 Durch:

Erf.Dat.	Erf.durch	R-PE	R-ISO	I-Diff. LN	I-Diff. NL	I-EA	I-Pf

Messdaten:
 VDE-Prüfsequenz des Gerätes:
 Geprüft nach VDE-Prüfsequenz:
 Geprüft mit Messgerät Nummer:
 Sichtprüfung bestanden:
 Schutzleiterwiderstand: R_{PE} Ohm
 Isolationswiderstand: R_{ISO} M-Ohm
 Differenzstrom L/N: I_{PE_L/N} mA
 Differenzstrom N/L: I_{PE_N/L} mA
 Ersatzableitstrom: I_{EA} mA
 Berührungsstrom L/N: I_{B_L/N} mA
 Berührungsstrom N/L: I_{B_N/L} mA
 Schutzleiterstrom: I_{PE} mA
 (F) RCD Prüfung: Auslösezeit: Zeit ms
 Bemerkung:

Erfassung Import Import-Liste

Secustar-Datei öffnen... Version: Ab 1.9.6 Fluke 6500-Datei öffnen... Version: Bis 1.19 Messdaten speichern

Inhalt der Datei: D:\GEVASPRO\SWR\Messdaten\Prüfung 1 Gerät.xml

Sortiert nach: InventaNr Prüfer (Fluke):

InventaNr	Art-Nr	LfdNr	SerienNr	Typ	Bezeichnung	I-PE mA	R-ISO Mega-Ohm	I-Diff. LN mA	I-Diff. NL mA	I-EA Ohm	R-PE mA	I-B mA	(F) RCD Zeit	Bem.	ErfUser	ErfDat
10203701655430	1135	1	102037016554	test			0				0,000				...	18.08.

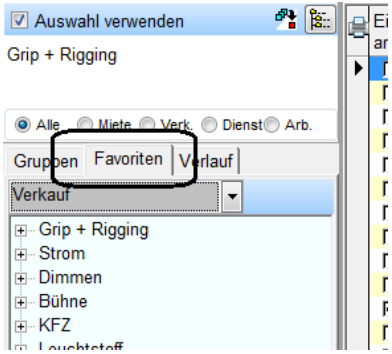
<p>Artikel-Verknüpfungen</p>	<p>Diese Funktion ermöglicht es, zwei Artikel miteinander zu verknüpfen, um die Lagerausgabe mengenmäßig zu steuern.</p> <p style="text-align: center;">Beispiel:</p> <p>Farbfolien werden in <u>Rollen</u> eingekauft, aber in <u>Metern</u> verkauft. Es gibt also...</p> <p>...einen Artikel „Rolle Farbfolie“ ...einen anderen „Farbfolie laufender Meter“.</p> <p>In der Artikel-Verknüpfung kann man nun angeben, wie viel Meter eine Rolle von dem „Laufender Meter“-Artikel hat.</p> <p>Bei einer Lagerbuchung (Lieferschein oder Lagerzugang) wird nun der Bestand des verknüpften Artikels geändert! Dadurch kann man z.B. 2 laufende Meter verkaufen, aber eine Rolle einkaufen.</p>	<table border="0"> <tr><td>1-3</td><td>150,00</td></tr> <tr><td>4-9</td><td>300,00</td></tr> <tr><td>10-19</td><td>600,00</td></tr> <tr><td>20-</td><td>auf Anfrage</td></tr> </table>	1-3	150,00	4-9	300,00	10-19	600,00	20-	auf Anfrage
1-3	150,00									
4-9	300,00									
10-19	600,00									
20-	auf Anfrage									
<p>Artikel-Favoriten</p>	<p>Normalerweise gibt es <u>einen</u> Artikelgruppen-Baum für <u>alle</u> Benutzer von REFLEX. Wenn man jedoch mehrere Abteilungen hat, die vollkommen unterschiedliche Bereiche des Artikelgruppenbaums benutzen (z.B. „Miete“, „Fertigung“ und „Verkauf“, so kann die Auswahl der Artikelgruppe ziemlich lästig werden, der Baum ist einfach zu voll!</p> <p>Die Lösung dieses Problems bietet diese Funktion:</p> <p>Man kann frei definierbare Favoriten anlegen und diesen bestimmte Obergruppen zuweisen. Der Verkauf bekommt also nur die Obergruppen, die ihn interessieren, die Miete nur die Miet-Obergruppen usw.</p> 	<table border="0"> <tr><td>1-3</td><td>120,00</td></tr> <tr><td>4-9</td><td>240,00</td></tr> <tr><td>10-19</td><td>480,00</td></tr> <tr><td>20-</td><td>auf Anfrage</td></tr> </table>	1-3	120,00	4-9	240,00	10-19	480,00	20-	auf Anfrage
1-3	120,00									
4-9	240,00									
10-19	480,00									
20-	auf Anfrage									
<p>Überschriften im Artikelgruppen-Baum</p>	<p>Um die Übersicht im Artikelgruppenbaum zu verbessern, kann man mit dieser Funktion Überschriften im Baum festlegen.</p> <ul style="list-style-type: none"> ┆ +VERLEIH ┆┆ Licht ┆┆ Bag O Light ┆┆ MB / SH / MM ┆┆ Grip + Rigging ┆┆ Strom ┆┆ Dimmen ┆┆ Bühne ┆┆ KFZ ┆ +VerkaufVERLEIH ┆┆ Leuchtstoff ┆┆ Filter ┆┆ Dienst ┆┆ Verkauf ┆ +MOTORBÜGEL ┆┆ MB Studio A ┆┆ MB Studio B ┆┆ MB Studio C 	<table border="0"> <tr><td>1-3</td><td>50,00</td></tr> <tr><td>4-9</td><td>100,00</td></tr> <tr><td>10-19</td><td>200,00</td></tr> <tr><td>20-</td><td>auf Anfrage</td></tr> </table>	1-3	50,00	4-9	100,00	10-19	200,00	20-	auf Anfrage
1-3	50,00									
4-9	100,00									
10-19	200,00									
20-	auf Anfrage									

Preisentwicklungshistorie	Mit dieser Funktion werden alle Preisänderungen protokolliert. Man kann im Artikel-Lieferanten-Fenster sehen, wann sich der EK-Preis zu welcher Menge geändert hat.	1-3 50,00 4-9 100,00 10-19 200,00 20- auf Anfrage
Geräte-Tausch von ausgegebenen Artikeln	Mit dieser Funktion kann man ausgegebene Einzelartikel in einem Lieferschein austauschen, d.h. einen bestimmten Einzelartikel durch einen anderen ersetzen. Das wird z.B. dann eingesetzt, wenn ein vermietetes Gerät defekt ist und durch ein anderes ausgetauscht wird. Diese Funktion vereinfacht diesen Vorgang.	1-3 140,00 4-9 280,00 10-19 560,00 20- auf Anfrage

Sonstiges

Zeiterfassung

Diese Funktion ermöglicht es, Arbeits-Zeiten zu erfassen. Die Zeiten können einem Auftrag zugewiesen werden. Bei der Erstellung einer Rechnung kann man die Zeiten der Rechnung hinzufügen.

1-3	240,00
4-9	480,00
10-19	960,00
20-	auf Anfrage

Pers.Nr.: 8 Person... Andi

Übersicht Erfassung Liste Auswertungen

Zeiterfassung: Neu anlegen

Datum: 04.08.2010 Zeit von: 08:00 Zeit bis: 16:30 Std.: 8,50 ÜB.nacht? Ja Auftr.Nr.: 501732 VA/Pro.: Black Beam, Theater Stuttg

Zeitart: Stundensatz 1 Tätigkeit: 1 Arbeit Zusätzliche Beschreibung: Aufbau

Aufwendungen: Art: Hotel/Übernachtung Betrag: 150,00 Bezeichnung: Übernachtung Hotel ÜBÜS

Fahrt: Fahrzeug: km: Strecke von: über: nach:

Tät.Schl	Tätigkeit	Zeitart	Std.	Dat. von	Zeit Beginn	Dat. bis	Zeit Ende	Übern.	Abger.	AuftrNr	Aufw.1 Betrag

Ist-Kosten-Erfassung

Diese Funktion ermöglicht die Erfassung von Kosten auf Projekte oder Aufträge. Sie ist nur sinnvoll in Verbindung mit der Projekt-Kalkulation.

1-3	150,00
4-9	300,00
10-19	600,00
20-	auf Anfrage

Übersicht Erfassung Liste

Ist-Kosten-Erfassung: Neue Erfassung anlegen

Auftrag: 501506 Audiovisuelle Kostenstelle: 0 Ko.träger/Proj: 0

Kostenart: Personal Fremd-Personal Dreh Kosten-Kateg.: Beleuchter Beleuchter Beleg-Datum: 11.08.2010

Bezeichnung: Aufbau-Hilfe Menge: 8 Einzelpreis: 80,00 Ges.betrag: 640,00

Kontroll-Tabelle: Gespeicherte Erfassungen, entsprechend dem rechts angegebenen Filter. (Die aktuelle Erfassung ist fett dargestellt)

Filter für die Kontroll-Tabelle: Heute Kostenstelle Auftrag Kostenträger

AuftrNr	Kosten-stelle	Kosten-träger/Proj.	Bezeichnung	Menge	Einz. Preis	Betrag	Beleg-Datum	Stst	Fil.	Erf. durch	Erf. am

Unterstützung für digitales Dokumenten-Archiv

Mit dieser Funktion wird ein externes, digitales Dokumentenarchiv unterstützt.

Im Wesentlichen geht es darum, dass bestimmte Ausdrucke (Angebote, Aufträge, Rechnungen, Lieferscheine usw.) zusätzlich zum „normalen“ Ausdruck auch noch automatisch zu einem speziellen „Drucker“ geschickt werden. Dieser Drucker ist in Wirklichkeit eine Software, die diese Druckvorgänge abfängt und als Dokumente in einer Datenbank speichert.

Diese Software und die Datenbank hat nichts mit REFLEX zu tun! REFLEX ist nur der „Zuträger“ zu der Software.

1-3	400,00
4-9	800,00
10-19	1.600,00
20-	auf Anfrage